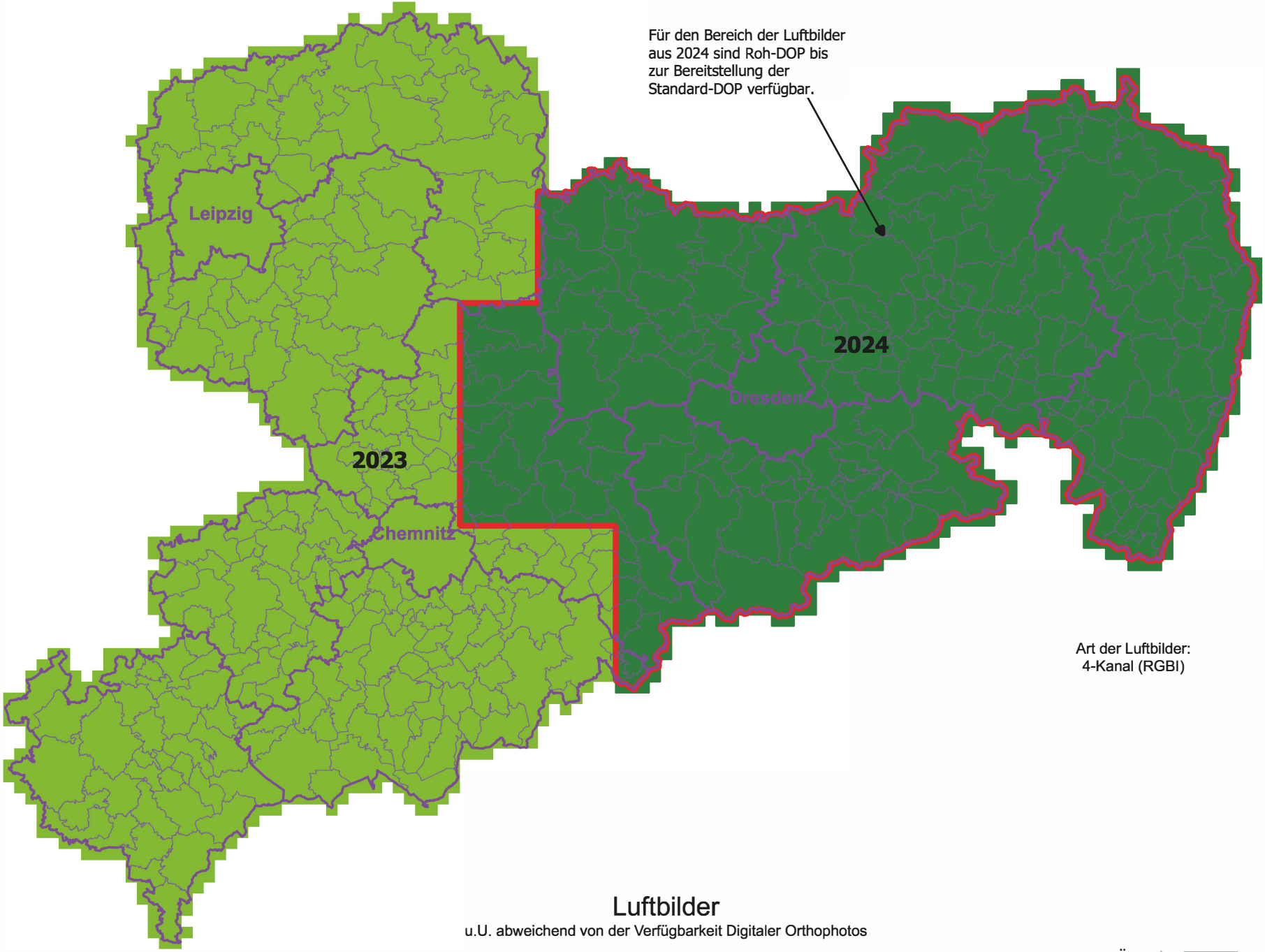

Art der Luftbilder:
4-Kanal (RGBI)

Luftbilder

u.U. abweichend von der Verfügbarkeit Digitaler Orthophotos

Aktualisierung: 13.11.2024

LANDESAMT FÜR GEOBASISINFORMATION

Freistaat SACHSEN