

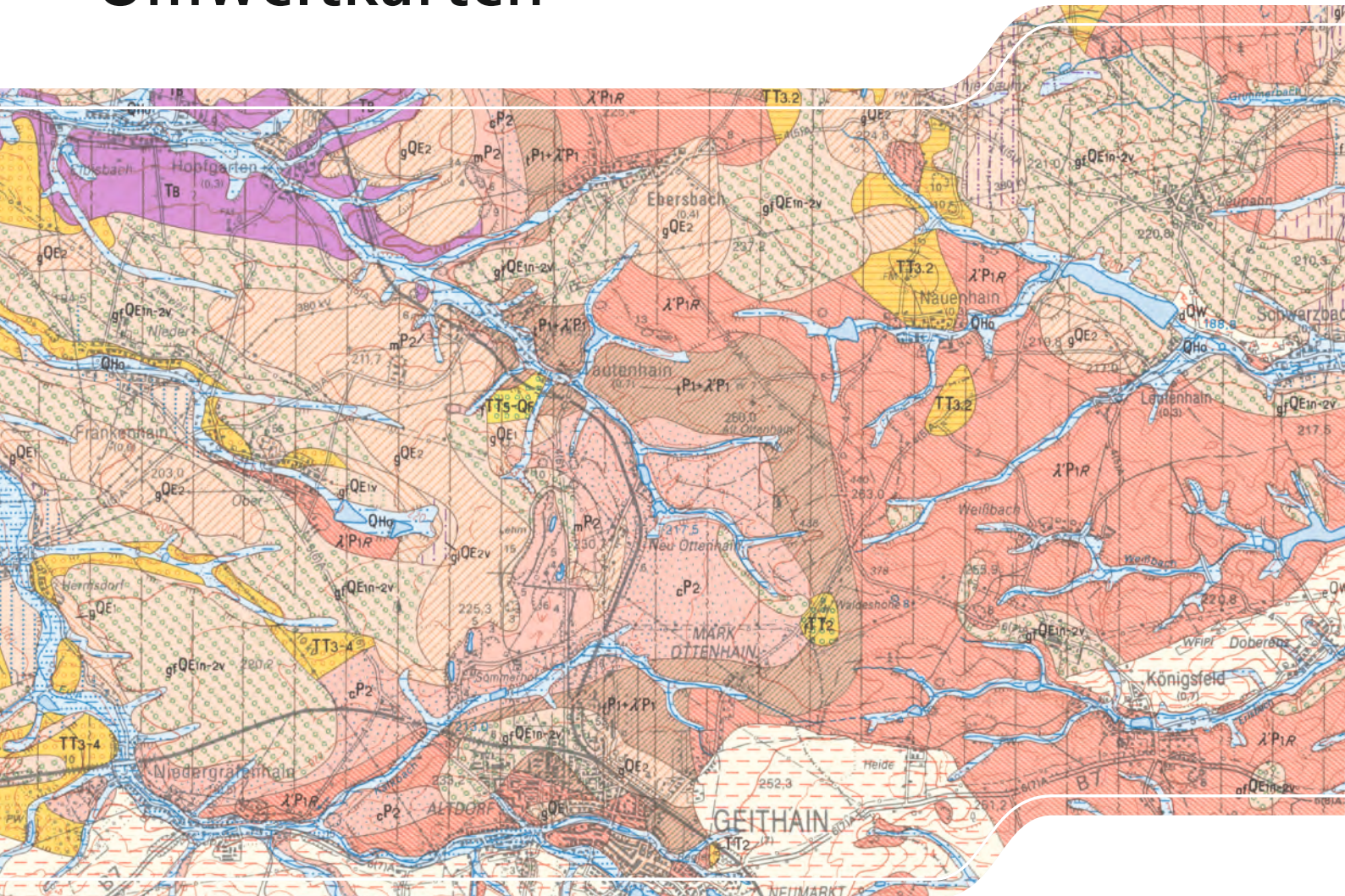

# Geologische Karten und Umweltkarten





# Inhaltsverzeichnis

|   |    |
|---|----|
| Geologische Karten und Umweltkarten .....   | 03 |
| Geologische Grundkarten .....   | 04 |
| Geologische Karte des Freistaates Sachsen / Geologische Spezialkarte 1 : 25 000 .....                                   | 04 |
| Geologische Karte der eiszeitlich bedeckten Gebiete von Sachsen 1 : 50 000 .....  | 12 |
| Lithofazieskarte Quartär 1 : 50 000 .....   | 13 |
| Karten der angewandten Geologie und Bodenkarten .....   | 15 |
| Ingenieurgeologische Karte des Freistaates Sachsen 1 : 25 000 .....   | 15 |
| Ingenieurgeologische Karte 1 : 100 000 .....  | 15 |
| Hydrogeologische Karte 1 : 50 000 .....   | 16 |
| Hydrogeologische Spezialkarte 1 : 50 000 .....  | 18 |
| Bodenkarte 1 : 50 000 .....   | 18 |
| Karten mit Übersichtscharakter .....  | 19 |
| Geologische Karte Erzgebirge/Vogtland 1 : 100 000 .....   | 19 |
| Geologische Karte Lausitz-Jizera-Karkonosze 1 : 100 000 .....   | 19 |
| Mineralische Rohstoffe Erzgebirge-Vogtland/Krušné hory 1 : 100 000 .....  | 20 |
| Geologische Karte 1 : 200 000 .....   | 20 |
| Übersichtskarte der Böden 1 : 400 000 .....   | 22 |
| Geologische Übersichtskarte 1 : 400 000 .....   | 22 |
| Geologische Übersichtskarte ohne quartäre Bildung 1 : 400 000 .....   | 23 |
| Geologische Übersichtskarte ohne känozoische Sedimente 1 : 400 000 .....  | 23 |
| Übersichtskarte wichtiger Geotope 1 : 400 000 .....   | 24 |
| Gravimetrische Übersichtskarte 1 : 400 000 .....  | 24 |
| Geomagnetische Übersichtskarte 1 : 400 000 .....  | 25 |
| Seismologische Übersichtskarte 1 : 400 000 .....  | 25 |
| Rohstoffgeologische Übersichtskarte, Fossile Brennstoffe 1 : 400 000 .....  | 26 |
| Rohstoffgeologische Übersichtskarte, Steine und Erden 1 : 400 000 .....   | 26 |
| Geochemische Übersichtskarte 1 : 400 000 .....  | 27 |
| Schwerekarte der Länder Brandenburg, Mecklenburg-Vorpommern, Sachsen, Sachsen-Anhalt<br>und Thüringen 1 : 500 000 ..... | 28 |
| Hydrogeologische Übersichtskarte 1 : 200 000 .....  | 28 |
| Umweltkarten .....  | 30 |
| Gewässerkarte 1 : 200 000 .....   | 30 |
| Gewässerkarte mit Pegel des Basismessnetzes 1 : 200 000 .....   | 30 |
| Naturschutz, Schutzgebiete in Sachsen 1 : 200 000 .....   | 31 |
| Weitere Karten .....  |    |
| Stadtpläne mit Bergbaueintragungen ca. 1 : 7500 .....   | 31 |
| Geologische Regionalkarten .....  | 32 |
| Nr. 1 Geologische Karte der Nationalparkregion Sächsische Schweiz 1 : 50 000 .....                                      | 32 |
| Nr. 2 Geologische Karte des Zinnbergbaugebietes Ehrenfriedersdorf/Geyer 1 : 25 000 .....                                | 32 |
| Nr. 3 Geologische Karte der nördlichen Oberlausitz 1 : 50 000 .....   | 33 |
| Mittelmaßstäbige landwirtschaftliche Standortkartierung 1 : 100 000 .....   | 33 |
| So erreichen Sie uns: Kartenverkauf, Nutzungsrechte und fachliche Beratung .....  | 35 |



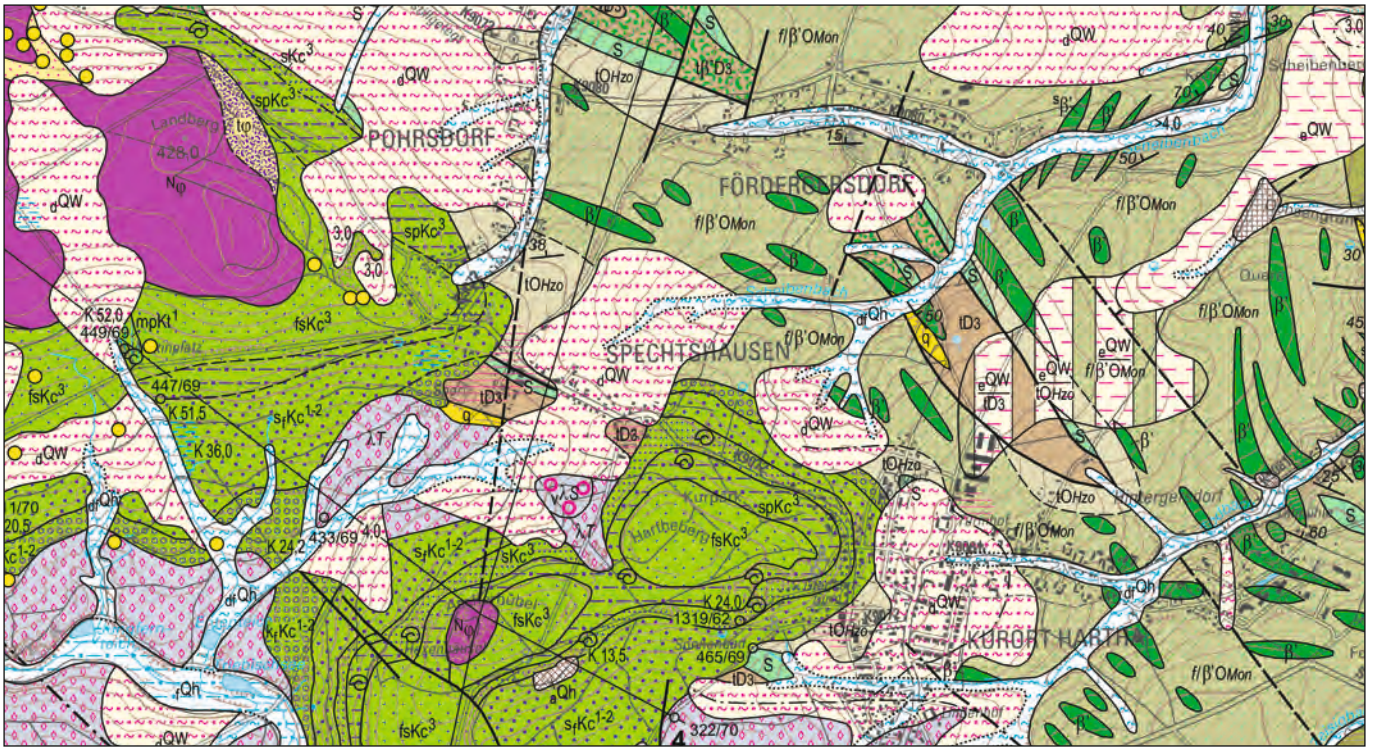

## GEOLOGISCHE KARTEN UND UMWELTKARTEN

Das Sächsische Landesamt für Umwelt, Landwirtschaft und Geologie ist Herausgeber von geowissenschaftlichen Karten und Umweltkarten verschiedener thematischer Inhalte in unterschiedlichen Maßstäben. Diese Karten werden über das Landesamt für Geobasisinformation Sachsen (GeoSN) vertrieben. Die Karten werden im Regelblattschnitt der topographischen Karten oder im Sonderblattschnitt herausgegeben.

Geologische Karten, die in verdichteter und abstrahierter Form das räumliche Abbild der geologischen Verhältnisse wiedergeben, entstehen im Ergebnis einer umfassenden Bestandsaufnahme geowissenschaftlicher Daten. Sie sind die wichtigste Form der Darstellung geowissenschaftlicher Ergebnisse zum geologischen Untergrund. Dabei spiegeln die Karten immer den Kenntnisstand ihrer Zeit wider. Geowissenschaftliche Erkenntnisse und deren kartenmäßige Darstellung sind unverzichtbare Grundlagen für die Einschätzung geogener Wirkungsfelder bei der Bearbeitung hydro-, ingenieur- und rohstoffgeologischer Aufgaben sowie - gemeinsam mit Umweltkarten - für die Nutzung des Naturraumes, für die Raum- und Landesplanung, für den Umwelt- und Naturschutz.

Mit geologischen Karten und Umweltkarten werden einem breiten Anwender- und Nutzerkreis in der Wirtschaft, in der Politik und in der interessierten Öffentlichkeit Materialien zur Verfügung gestellt, die für die sachgerechte Beurteilung erd- und umweltbezogener Fragestellungen und Entscheidungen Voraussetzung sind.

HINWEIS: Weitere geologische Übersichtskarten von Deutschland werden von der Bundesanstalt für Geowissenschaften und Rohstoffe Hannover [www.bgr.bund.de](http://www.bgr.bund.de) bearbeitet.

# Geologische Grundkarten

Geologische Karte des Freistaates Sachsen  
Geologische Spezialkarte 1 : 25 000  
[GK25, GK25 (N), GK25 (AV)]

Die Geologische Karte 1 : 25 000 ist als Grundkarte das wichtigste geologische Kartenwerk. Sie bildet außerdem die Grundlage für abgeleitete Kartenwerke.

Die GK25 (N), Erscheinungsjahr ab 1997, wird auf der Grundlage der topographischen Karte 1 : 25 000 (TK25) bearbeitet. Ältere Blätter (GK25, 1875 - 1972, z. T. auch ehemals preußische Gebiete) liegen mit der jeweiligen Messtischblatttopographie (MB), deren Blatteinteilung dem Blattschnitt der TK25 entspricht, bzw. ihres Vorläufers [VOLLBORNsche Äquidistantenkarte (VO) mit z. T. fehlendem Randanschluss o. g. Karten!] vor.

Im Vogtland wurden außerdem vier Blätter im heute nicht mehr üblichen Blattschnitt der topographischen Karte 1 : 25 000 Ausgabe Volkswirtschaft (AV) als GK25 (AV) herausgegeben (1988 - 1997).

In der Regel gehört zu jedem Blatt der GK25 ein Erläuterungsheft.

Folgende Karten sind lieferbar:

- GK25 ungefalted
- GK25 (N) gefaltet/ungefalted
- GK25 (AV) ungefalted

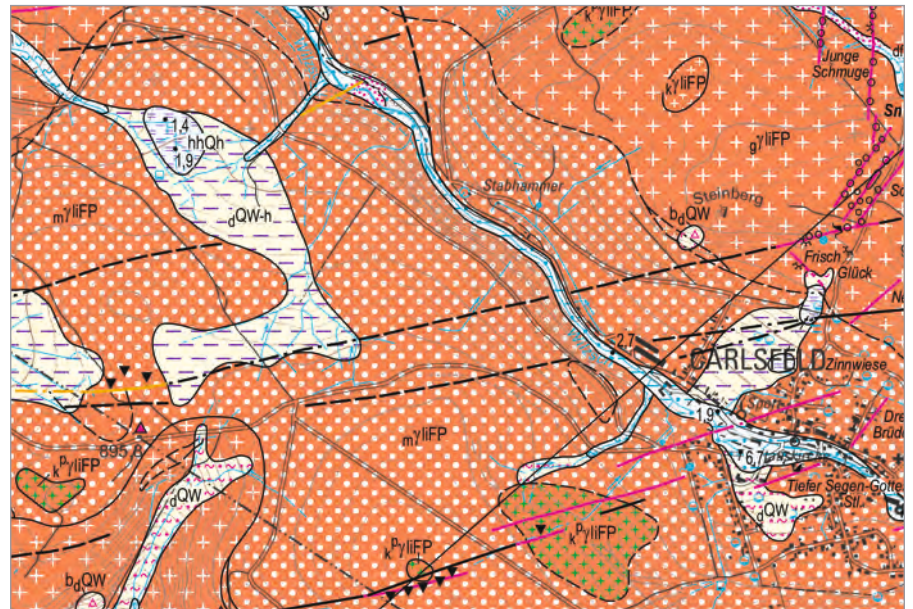
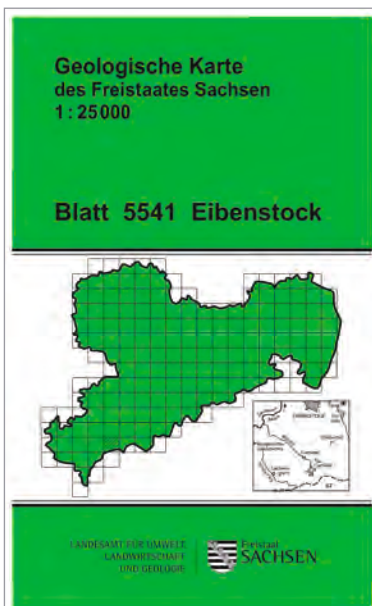

Ausschnitt GK25 (N), Blatt 5541 Eibenstock

# Übersicht Geologische Karte [GK25, GK25 (N), GK25 (AV)]

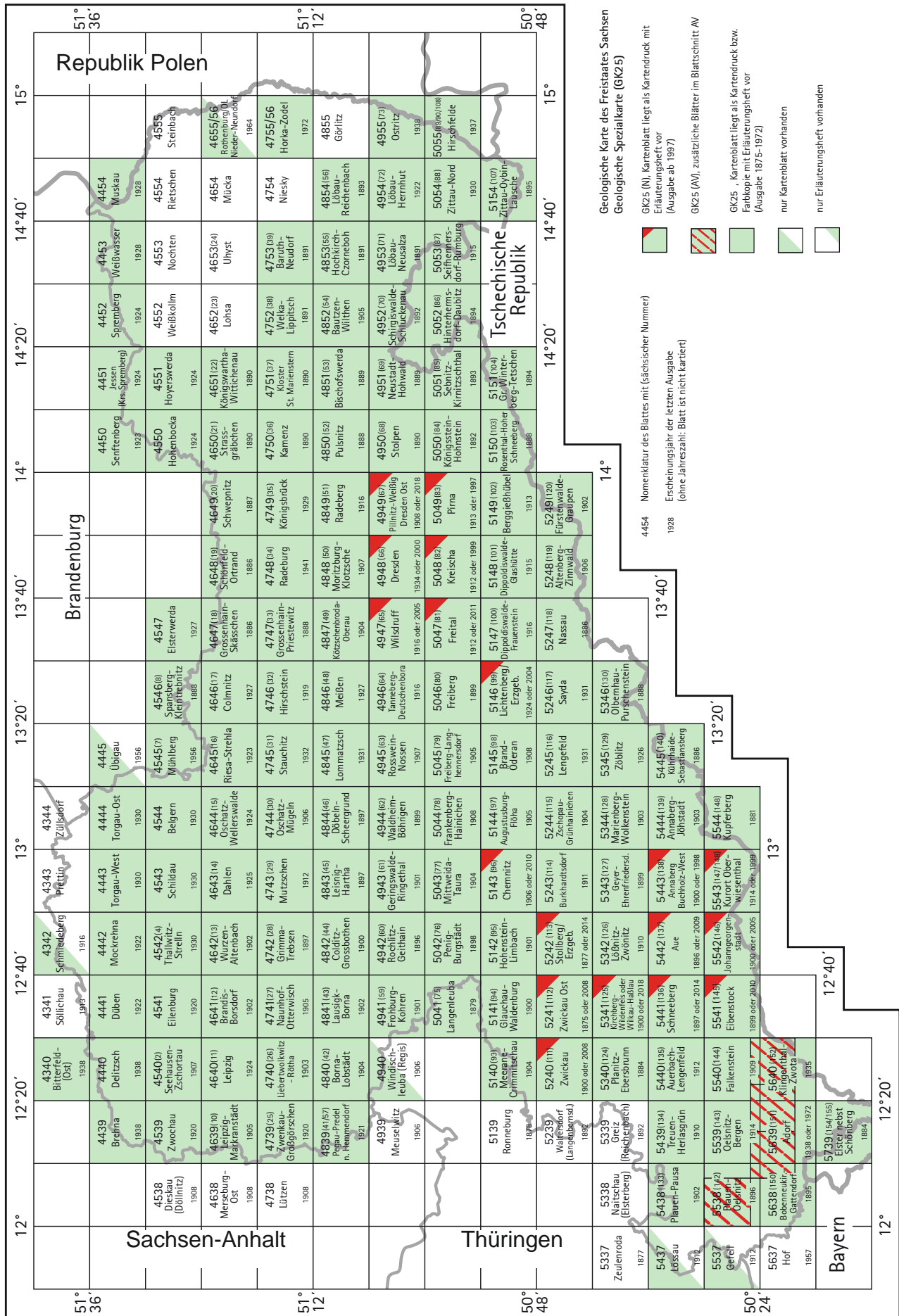

## Liste der Geologischen Karten [GK25, GK25 (N), GK25 (AV)]

| Signatur | Blatt-Nr. | Blattname<br>(ehem. sächsische Nr.) | Topograph.<br>Grundlage | Erschei-<br>nungsjahr | Gebühr/<br>Karte | Gebühr/<br>Erläuter-<br>ungsheft |
|----------|-----------|-------------------------------------|-------------------------|-----------------------|------------------|----------------------------------|
| GK25     | 4340      | Bitterfeld-Ost                      | MB                      | 1938                  | 12,50 EUR        | 5,50 EUR                         |
| GK25     | 4342      | Schmiedeberg                        | MB                      | 1916                  | 12,50 EUR        | ohne                             |
| GK25     | 4439      | Brehna                              | MB                      | 1938                  | 12,50 EUR        | 5,50 EUR                         |
| GK25     | 4440      | Delitzsch                           | MB                      | 1938                  | 12,50 EUR        | 5,50 EUR                         |
| GK25     | 4441      | Düben                               | MB                      | 1922                  | 12,50 EUR        | 5,50 EUR                         |
| GK25     | 4442      | Mockrehna                           | MB                      | 1922                  | 12,50 EUR        | 5,50 EUR                         |
| GK25     | 4443      | Torgau-West                         | MB                      | 1930                  | 12,50 EUR        | 5,50 EUR                         |
| GK25     | 4444      | Torgau-Ost                          | MB                      | 1930                  | 12,50 EUR        | 5,50 EUR                         |
| GK25     | 4445      | Übigau                              | MB                      | 1956                  | 12,50 EUR        | ohne                             |
| GK25     | 4450      | Senftenberg                         | MB                      | 1923                  | 12,50 EUR        | 5,50 EUR                         |
| GK25     | 4451      | Jessen (Kreis Spremberg)            | MB                      | 1924                  | 12,50 EUR        | 5,50 EUR                         |
| GK25     | 4452      | Spremberg                           | MB                      | 1924                  | 12,50 EUR        | 5,50 EUR                         |
| GK25     | 4453      | Weißwasser                          | MB                      | 1928                  | 12,50 EUR        | 5,50 EUR                         |
| GK25     | 4454      | Muskau                              | MB                      | 1928                  | 12,50 EUR        | 5,50 EUR                         |
| GK25     | 4539      | Zwochau                             | MB                      | 1920                  | 12,50 EUR        | 5,50 EUR                         |
| GK25     | 4540      | Seehausen-Zschortau (2)             | VO                      | 1907                  | 12,50 EUR        | 5,50 EUR                         |
| GK25     | 4541      | Eilenburg                           | MB                      | 1920                  | 12,50 EUR        | 5,50 EUR                         |
| GK25     | 4542      | Thalwitz-Strelln (4)                | MB                      | 1930                  | 12,50 EUR        | 5,50 EUR                         |
| GK25     | 4543      | Schildau                            | MB                      | 1930                  | 12,50 EUR        | 5,50 EUR                         |
| GK25     | 4544      | Belgern                             | MB                      | 1930                  | 12,50 EUR        | 5,50 EUR                         |
| GK25     | 4545      | Mühlberg (7)                        | MB                      | 1956                  | 12,50 EUR        | 5,50 EUR                         |
| GK25     | 4546      | Spansberg-Kleintrebnitz (8)         | VO                      | 1888                  | 12,50 EUR        | 5,50 EUR                         |
| GK25     | 4547      | Elsterwerda                         | MB                      | 1927                  | 12,50 EUR        | 5,50 EUR                         |
| GK25     | 4550      | Hohenbocka                          | MB                      | 1924                  | 12,50 EUR        | 5,50 EUR                         |
| GK25     | 4551      | Hoyerswerda                         | MB                      | 1924                  | 12,50 EUR        | 5,50 EUR                         |
| GK25     | 4639      | Leipzig-Markranstädt (10)           | VO                      | 1905                  | 12,50 EUR        | 5,50 EUR                         |
| GK25     | 4640      | Leipzig (11)                        | MB                      | 1924                  | 12,50 EUR        | 5,50 EUR                         |
| GK25     | 4641      | Brandis-Borsdorf (12)               | VO                      | 1902                  | 12,50 EUR        | 5,50 EUR                         |
| GK25     | 4642      | Wurzen-Altenbach (13)               | VO                      | 1902                  | 12,50 EUR        | 5,50 EUR                         |
| GK25     | 4643      | Dahlen (14)                         | MB                      | 1925                  | 12,50 EUR        | 5,50 EUR                         |
| GK25     | 4644      | Oschatz-Wellerswalde (15)           | MB                      | 1924                  | 12,50 EUR        | 5,50 EUR                         |
| GK25     | 4645      | Riesa-Strehla (16)                  | MB                      | 1923                  | 12,50 EUR        | 5,50 EUR                         |
| GK25     | 4646      | Colmnitz (17)                       | MB                      | 1927                  | 12,50 EUR        | 5,50 EUR                         |
| GK25     | 4647      | Grossenhain-Skässchen (18)          | VO                      | 1886                  | 12,50 EUR        | 5,50 EUR                         |
| GK25     | 4648      | Schönfeld-Ortrand (19)              | VO                      | 1886                  | 12,50 EUR        | 5,50 EUR                         |
| GK25     | 4649      | Schwepnitz (20)                     | VO                      | 1887                  | 12,50 EUR        | 5,50 EUR                         |
| GK25     | 4650      | Strassgräbchen (21)                 | VO                      | 1890                  | 12,50 EUR        | 5,50 EUR                         |
| GK25     | 4651      | Königswartha-Wittichenau (22)       | VO                      | 1890                  | 12,50 EUR        | 5,50 EUR                         |
| GK25     | 4655/56   | Rothenburg/OL Nieder-Neundorf       | MB                      | 1964                  | 12,50 EUR        | ohne                             |
| GK25     | 4739      | Zwenkau-Großgörschen (25)           | MB                      | 1920                  | 12,50 EUR        | 5,50 EUR                         |
| GK25     | 4740      | Liebertwolkwitz-Rötha (26)          | VO                      | 1903                  | 12,50 EUR        | 5,50 EUR                         |
| GK25     | 4741      | Naunhof-Otterwisch (27)             | VO                      | 1905                  | 12,50 EUR        | 5,50 EUR                         |
| GK25     | 4742      | Grimma-Trebsen (28)                 | VO                      | 1897                  | 12,50 EUR        | 5,50 EUR                         |
| GK25     | 4743      | Mutzschen (29)                      | MB                      | 1912                  | 12,50 EUR        | 5,50 EUR                         |



| Signatur | Blatt-Nr. | Blattname<br>(ehem. sächsische Nr.) | Topograph.<br>Grundlage | Erschei-<br>nungsjahr | Gebühr/<br>Karte | Gebühr/<br>Erläuter-<br>ungsheft |
|----------|-----------|-------------------------------------|-------------------------|-----------------------|------------------|----------------------------------|
| GK25     | 4744      | Oschatz-Mügeln (30)                 | VO                      | 1906                  | 12,50 EUR        | 5,50 EUR                         |
| GK25     | 4745      | Stauchnitz (31)                     | MB                      | 1932                  | 12,50 EUR        | 5,50 EUR                         |
| GK25     | 4746      | Hirschstein (32)                    | MB                      | 1919                  | 12,50 EUR        | 5,50 EUR                         |
| GK25     | 4747      | Grossenhain-Priestewitz (33)        | VO                      | 1888                  | 12,50 EUR        | 5,50 EUR                         |
| GK25     | 4748      | Radeburg (34)                       | MB                      | 1941                  | 12,50 EUR        | 5,50 EUR                         |
| GK25     | 4749      | Königsbrück (35)                    | MB                      | 1929                  | 12,50 EUR        | 5,50 EUR                         |
| GK25     | 4750      | Kamenz (36)                         | VO                      | 1890                  | 12,50 EUR        | 5,50 EUR                         |
| GK25     | 4751      | Kloster St. Marienstern (37)        | VO                      | 1890                  | 12,50 EUR        | 5,50 EUR                         |
| GK25     | 4752      | Welka-Lippitsch (38)                | VO                      | 1891                  | 12,50 EUR        | 5,50 EUR                         |
| GK25     | 4753      | Baruth-Neudorf (39)                 | VO                      | 1891                  | 12,50 EUR        | 5,50 EUR                         |
| GK25     | 4755/56   | Horka-Zodel                         | MB                      | 1972                  | 12,50 EUR        | 5,50 EUR                         |
| GK25     | 4839      | Pegau-Predel n. Hemmendorf (41/57)  | MB                      | 1921                  | 12,50 EUR        | 5,50 EUR                         |
| GK25     | 4840      | Borna-Lobstädt (42)                 | VO                      | 1904                  | 12,50 EUR        | 5,50 EUR                         |
| GK25     | 4841      | Lausigk-Borna (43)                  | VO                      | 1902                  | 12,50 EUR        | 5,50 EUR                         |
| GK25     | 4842      | Colditz-Grossbothen (44)            | VO                      | 1900                  | 12,50 EUR        | 5,50 EUR                         |
| GK25     | 4843      | Leisnig-Hartha (45)                 | VO                      | 1897                  | 12,50 EUR        | 5,50 EUR                         |
| GK25     | 4844      | Döbeln-Scheergrund (46)             | VO                      | 1897                  | 12,50 EUR        | 5,50 EUR                         |
| GK25     | 4845      | Lommatzsch (47)                     | MB                      | 1931                  | 12,50 EUR        | 5,50 EUR                         |
| GK25     | 4846      | Meißen (48)                         | MB                      | 1927                  | 12,50 EUR        | 5,50 EUR                         |
| GK25     | 4847      | Kötzschenbroda-Oberau (49)          | VO                      | 1904                  | 12,50 EUR        | 5,50 EUR                         |
| GK25     | 4848      | Moritzburg-Klotzsche (50)           | VO                      | 1907                  | 12,50 EUR        | 5,50 EUR                         |
| GK25     | 4849      | Radeberg (51)                       | MB                      | 1916                  | 12,50 EUR        | 5,50 EUR                         |
| GK25     | 4850      | Pulsnitz (52)                       | VO                      | 1888                  | 12,50 EUR        | 5,50 EUR                         |
| GK25     | 4851      | Bischofswerda (53)                  | VO                      | 1889                  | 12,50 EUR        | 5,50 EUR                         |
| GK25     | 4852      | Bautzen-Wilthen (54)                | MB                      | 1905                  | 12,50 EUR        | 5,50 EUR                         |
| GK25     | 4853      | Hochkirch-Czorneboh (55)            | VO                      | 1891                  | 12,50 EUR        | 5,50 EUR                         |
| GK25     | 4854      | Löbau-Reichenbach (56)              | VO                      | 1893                  | 12,50 EUR        | 5,50 EUR                         |
| GK25     | 4940      | Windischleuba (Regis)               | VO                      | 1906                  | 12,50 EUR        | ohne                             |
| GK25     | 4941      | Frohburg-Kohren (59)                | VO                      | 1901                  | 12,50 EUR        | 5,50 EUR                         |
| GK25     | 4942      | Rochlitz-Geithain (60)              | VO                      | 1896                  | 12,50 EUR        | 5,50 EUR                         |
| GK25     | 4943      | Geringswalde-Ringethal (61)         | VO                      | 1901                  | 12,50 EUR        | 5,50 EUR                         |
| GK25     | 4944      | Waldheim-Böhrigen (62)              | VO                      | 1899                  | 12,50 EUR        | 5,50 EUR                         |
| GK25     | 4945      | Rosswein-Nossen (63)                | VO                      | 1907                  | 12,50 EUR        | 5,50 EUR                         |
| GK25     | 4946      | Tanneberg-Deutschenbora (64)        | MB                      | 1916                  | 12,50 EUR        | 5,50 EUR                         |
| GK25 (N) | 4947      | Wilsdruff                           | TK                      | 2005                  | 12,50 EUR        | 8,00 EUR                         |
| GK25     | 4947      | Wilsdruff (65)                      | MB                      | 1916                  | 12,50 EUR        | 5,50 EUR                         |
| GK25 (N) | 4948      | Dresden                             | TK                      | 2000                  | 12,50 EUR        | 8,00 EUR                         |
| GK25     | 4948      | Dresden (66)                        | MB                      | 1934                  | 12,50 EUR        | 5,50 EUR                         |
| GK25 (N) | 4949      | Dresden Ost                         | TK                      | 2018                  | 12,50 EUR        | 8,00 EUR                         |
| GK25     | 4949      | Pillnitz-Weißig (67)                | MB                      | 1908                  | 12,50 EUR        | 5,50 EUR                         |
| GK25     | 4950      | Stolpen (68)                        | VO                      | 1890                  | 12,50 EUR        | 5,50 EUR                         |
| GK25     | 4951      | Neustadt-Hohwald (69)               | VO                      | 1889                  | 12,50 EUR        | 5,50 EUR                         |
| GK25     | 4952      | Schirgiswalde-Schluckenau (70)      | VO                      | 1892                  | 12,50 EUR        | 5,50 EUR                         |
| GK25     | 4953      | Löbau-Neusalza (71)                 | VO                      | 1891                  | 12,50 EUR        | 5,50 EUR                         |

| Signatur | Blatt-Nr. | Blattname<br>(ehem. sächsische Nr.) | Topograph.<br>Grundlage | Erschei-<br>nungsjahr | Gebühr/<br>Karte | Gebühr/<br>Erläuter-<br>ungsheft |
|----------|-----------|-------------------------------------|-------------------------|-----------------------|------------------|----------------------------------|
| GK25     | 4954      | Löbau-Herrnhut (72)                 | MB                      | 1922                  | 12,50 EUR        | 5,50 EUR                         |
| GK25     | 4955      | Ostritz (73)                        | MB                      | 1938                  | 12,50 EUR        | 5,50 EUR                         |
| GK25     | 5041      | Langenleuba (75)                    | VO                      | 1879                  | 12,50 EUR        | 5,50 EUR                         |
| GK25     | 5042      | Penig-Burgstädt (76)                | VO                      | 1898                  | 12,50 EUR        | 5,50 EUR                         |
| GK25     | 5043      | Mittweida-Taura (77)                | VO                      | 1904                  | 12,50 EUR        | 5,50 EUR                         |
| GK25     | 5044      | Frankenberg-Hainichen (78)          | VO                      | 1908                  | 12,50 EUR        | 5,50 EUR                         |
| GK25     | 5045      | Freiberg-Langhennersdorf (79)       | VO                      | 1905                  | 12,50 EUR        | 5,50 EUR                         |
| GK25     | 5046      | Freiberg (80)                       | VO                      | 1899                  | 12,50 EUR        | 5,50 EUR                         |
| GK25 (N) | 5047      | Freital                             | TK                      | 2011                  | 12,50 EUR        | 8,00 EUR                         |
| GK25     | 5047      | Tharandt (81)                       | MB                      | 1912                  | 12,50 EUR        | 5,50 EUR                         |
| GK25 (N) | 5048      | Kreischa                            | TK                      | 1999                  | 12,50 EUR        | 8,00 EUR                         |
| GK25     | 5048      | Kreischa (82)                       | MB                      | 1912                  | 12,50 EUR        | 5,50 EUR                         |
| GK25 (N) | 5049      | Pirna                               | TK                      | 1997                  | 12,50 EUR        | 8,00 EUR                         |
| GK25     | 5049      | Pirna (83)                          | MB                      | 1913                  | 12,50 EUR        | 5,50 EUR                         |
| GK25     | 5050      | Königstein-Hohnstein (84)           | VO                      | 1892                  | 12,50 EUR        | 5,50 EUR                         |
| GK25     | 5051      | Sebnitz-Kirnitzschthal (85)         | VO                      | 1893                  | 12,50 EUR        | 5,50 EUR                         |
| GK25     | 5052      | Hinterhermsdorf-Daubitz (86)        | VO                      | 1894                  | 12,50 EUR        | 5,50 EUR                         |
| GK25     | 5053      | Seiffhennersdorf-Rumburg (87)       | MB                      | 1915                  | 12,50 EUR        | 5,50 EUR                         |
| GK25     | 5054      | Zittau-Nord (88)                    | MB                      | 1930                  | 12,50 EUR        | 5,50 EUR                         |
| GK25     | 5055      | Hirschfelde (89/90/108)             | MB                      | 1837                  | 12,50 EUR        | 5,50 EUR                         |
| GK25     | 5140      | Meerane-Crimmitschau (93)           | VO                      | 1904                  | 12,50 EUR        | 5,50 EUR                         |
| GK25     | 5141      | Glauchau-Waldenburg (94)            | VO                      | 1900                  | 12,50 EUR        | 5,50 EUR                         |
| GK25     | 5142      | Hohenstein-Limbach (95)             | VO                      | 1901                  | 12,50 EUR        | 5,50 EUR                         |
| GK25 (N) | 5143      | Chemnitz                            | TK                      | 2010                  | 12,50 EUR        | 8,00 EUR                         |
| GK25     | 5143      | Chemnitz (96)                       | VO                      | 1906                  | 12,50 EUR        | 5,50 EUR                         |
| GK25     | 5144      | Augustusburg-Flöha (97)             | VO                      | 1905                  | 12,50 EUR        | 5,50 EUR                         |
| GK25     | 5145      | Brand-Öderan (98)                   | VO                      | 1908                  | 12,50 EUR        | 5,50 EUR                         |
| GK25 (N) | 5146      | Lichtenberg (Erzgebirge)            | TK                      | 2004                  | 12,50 EUR        | 8,00 EUR                         |
| GK25     | 5146      | Lichtenberg-Mulda (99)              | MB                      | 1924                  | 12,50 EUR        | 5,50 EUR                         |
| GK25     | 5147      | Dippoldiswalde-Frauenstein (100)    | MB                      | 1916                  | 12,50 EUR        | 5,50 EUR                         |
| GK25     | 5148      | Dippoldiswalde-Glashütte (101)      | MB                      | 1915                  | 12,50 EUR        | 5,50 EUR                         |
| GK25     | 5149      | Berggießhübel (102)                 | MB                      | 1913                  | 12,50 EUR        | 5,50 EUR                         |
| GK25     | 5150      | Rosenthal-Hoher Schneeberg (103)    | VO                      | 1888                  | 12,50 EUR        | 5,50 EUR                         |
| GK25     | 5151      | Gr. Winterberg-Tetschen (104)       | VO                      | 1894                  | 12,50 EUR        | 5,50 EUR                         |
| GK25     | 5154      | Zittau-Oybin-Lausche (107)          | MB                      | 1895                  | 12,50 EUR        | 5,50 EUR                         |
| GK25 (N) | 5240      | Zwickau                             | TK                      | 2008                  | 12,50 EUR        | 8,00 EUR                         |
| GK25     | 5240      | Zwickau-Werdau (111)                | VO                      | 1900                  | 12,50 EUR        | 5,50 EUR                         |
| GK25 (N) | 5241      | Zwickau Ost                         | TK                      | 2008                  | 12,50 EUR        | 8,00 EUR                         |
| GK25     | 5241      | Lichtenstein (112)                  | VO                      | 1875                  | 12,50 EUR        | 5,50 EUR                         |
| GK25 (N) | 5242      | Stollberg/Erzgebirge                | TK                      | 2014                  | 12,50 EUR        | 8,00 EUR                         |
| GK25     | 5242      | Stollberg-Lugau (113)               | VO                      | 1877                  | 12,50 EUR        | 5,50 EUR                         |
| GK25     | 5243      | Burkhardtsdorf (114)                | VO                      | 1911                  | 12,50 EUR        | 5,50 EUR                         |
| GK25     | 5244      | Zschopau-Grünhainichen (115)        | VO                      | 1904                  | 12,50 EUR        | 5,50 EUR                         |
| GK25     | 5245      | Lengefeld (116)                     | MB                      | 1931                  | 12,50 EUR        | 5,50 EUR                         |
| GK25     | 5246      | Sayda (117)                         | VO                      | 1931                  | 12,50 EUR        | 5,50 EUR                         |

| Signatur  | Blatt-Nr. | Blattname<br>(ehem. sächsische Nr.) | Topograph.<br>Grundlage | Erschei-<br>nungsjahr | Gebühr/<br>Karte | Gebühr/<br>Erläuter-<br>ungsheft |
|-----------|-----------|-------------------------------------|-------------------------|-----------------------|------------------|----------------------------------|
| GK25      | 5247      | Nassau (118)                        | VO                      | 1886                  | 12,50 EUR        | 5,50 EUR                         |
| GK25      | 5248      | Altenberg-Zinnwald (119)            | VO                      | 1906                  | 12,50 EUR        | 5,50 EUR                         |
| GK25      | 5249      | Fürstenwalde-Graupen (120)          | VO                      | 1902                  | 12,50 EUR        | 5,50 EUR                         |
| GK25      | 5340      | Planitz-Ebersbrunn (124)            | VO                      | 1884                  | 12,50 EUR        | 5,50 EUR                         |
| GK25 (N)  | 5341      | Wilkau-Haßlau                       | TK                      | 2018                  | 12,50 EUR        | 8,00 EUR                         |
| GK25      | 5341      | Kirchberg-Wildenfels (125)          | VO                      | 1900                  | 12,50 EUR        | 5,50 EUR                         |
| GK25      | 5342      | Lößnitz-Zwönitz (126)               | VO                      | 1910                  | 12,50 EUR        | 5,50 EUR                         |
| GK25      | 5343      | Geyer-Ehrenfriedersdorf (127)       | VO                      | 1899                  | 12,50 EUR        | 5,50 EUR                         |
| GK25      | 5344      | Marienberg-Wolkenstein (128)        | VO                      | 1903                  | 12,50 EUR        | 5,50 EUR                         |
| GK25      | 5345      | Zöblitz (129)                       | MB                      | 1926                  | 12,50 EUR        | 5,50 EUR                         |
| GK25      | 5346      | Olbernhau-Purschenstein (130)       | VO                      | 1888                  | 12,50 EUR        | 5,50 EUR                         |
| GK25      | 5437      | Lössau                              | MB                      | 1912                  | 12,50 EUR        | ohne                             |
| GK25      | 5438      | Plauen-Pausa (133)                  | VO                      | 1902                  | 12,50 EUR        | 5,50 EUR                         |
| GK25      | 5439      | Treuen-Herlasgrün (134)             | MB                      | 1910                  | 12,50 EUR        | 5,50 EUR                         |
| GK25      | 5440      | Auerbach-Lengenfeld (135)           | VO                      | 1912                  | 12,50 EUR        | 5,50 EUR                         |
| GK25 (N)  | 5441      | Schneeberg                          | TK                      | 2014                  | 12,50 EUR        | 8,00 EUR                         |
| GK25      | 5441      | Schneeberg-Schönheide (136)         | VO                      | 1897                  | 12,50 EUR        | 5,50 EUR                         |
| GK25 (N)  | 5442      | Aue                                 | TK                      | 2009                  | 12,50 EUR        | 8,00 EUR                         |
| GK25      | 5442      | Schwarzenberg-Aue (137)             | VO                      | 1896                  | 12,50 EUR        | 5,50 EUR                         |
| GK25 (N)  | 5443      | Annaberg-Buchholz-West              | TK                      | 1998                  | 12,50 EUR        | 8,00 EUR                         |
| GK25      | 5443      | Elterlein-Buchholz (138)            | VO                      | 1900                  | 12,50 EUR        | 5,50 EUR                         |
| GK25      | 5444      | Annaberg-Jöhstadt (139)             | VO                      | 1903                  | 12,50 EUR        | 5,50 EUR                         |
| GK25      | 5445      | Kühnhaide-Sebastiansberg (140)      | VO                      | 1886                  | 12,50 EUR        | 5,50 EUR                         |
| GK25      | 5537      | Gefell                              | MB                      | 1912                  | 12,50 EUR        | ohne                             |
| GK25      | 5538      | Plauen-Oelsnitz (142)               | VO                      | 1896                  | 12,50 EUR        | 5,50 EUR                         |
| GK25      | 5539      | Oelsnitz-Bergen (143)               | MB                      | 1914                  | 12,50 EUR        | 5,50 EUR                         |
| GK25      | 5540      | Falkenstein (144)                   | VO                      | 1909                  | 12,50 EUR        | 5,50 EUR                         |
| GK25 (N)  | 5541      | Eibenstock                          | TK                      | 2010                  | 12,50 EUR        | 8,00 EUR                         |
| GK25      | 5541      | Eibenstock-Aschberg (145)           | VO                      | 1899                  | 12,50 EUR        | 5,50 EUR                         |
| GK25 (N)  | 5542      | Johanngeorgenstadt                  | TK                      | 2005                  | 12,50 EUR        | 8,00 EUR                         |
| GK25      | 5542      | Johanngeorgenstadt (146)            | VO                      | 1900                  | 12,50 EUR        | 5,50 EUR                         |
| GK25 (N)  | 5543      | Kurort Oberwiesenthal               | TK                      | 1999                  | 12,50 EUR        | 8,00 EUR                         |
| GK25      | 5543      | Wiesenthal-Weipert (147/148)        | VO                      | 1914                  | 12,50 EUR        | 5,50 EUR                         |
| GK25      | 5544      | Kupferberg (Hammer Unter-W.) (148)  | VO                      | 1881                  | 12,50 EUR        | 5,50 EUR                         |
| GK25      | 5638      | Bobeneukirchen-Gattendorf (150)     | VO                      | 1895                  | 12,50 EUR        | 5,50 EUR                         |
| GK25      | 5639      | Adorf (151)                         | MB                      | 1972                  | 12,50 EUR        | 5,50 EUR                         |
| GK25      | 5639      | Adorf (151)                         | MB                      | 1938                  | 12,50 EUR        | 5,50 EUR                         |
| GK25      | 5640      | Klingenthal-Zwota (152)             | MB                      | 1935                  | 12,50 EUR        | 5,50 EUR                         |
| GK25      | 5739      | Elster nebst Schönberg (154/155)    | VO                      | 1884                  | 12,50 EUR        | 5,50 EUR                         |
| GK25 (AV) | 1406-44   | Klingenthal/Sachsen                 | AV                      | 1988                  | 12,50 EUR        | ohne                             |
| GK25 (AV) | 1406-43   | Schöneck/Vogtland                   | AV                      | 1989                  | 12,50 EUR        | ohne                             |
| GK25 (AV) | 1406-31   | Plauen-W                            | AV                      | 1995                  | 12,50 EUR        | ohne                             |
| GK25 (AV) | 1406-34   | Oelsnitz-S                          | AV                      | 1997                  | 12,50 EUR        | ohne                             |

#### Abkürzungen

TK: Grundlage Topographische Karte 1 : 25 000 (ab 1997)

VO: Grundlage Vollbornsche Äquidistantenkarte (ältere Karten)

AV: Grundlage Topographische Karte 1 : 25 000 Ausgabe Volkswirtschaft (1988 - 1997)

MB: Grundlage Messtischblatttopographie (ältere Karten)

# Geologische Karte der eiszeitlich bedeckten Gebiete von Sachsen 1 : 50 000 (GK50)

Oberflächenkarte auf der Grundlage der Lithofazieskarte Quartär 1 : 50 000 (LKQ50) unter teilweiser Einarbeitung neuerer Ergebnisse

Ausgabe: im Sonderblattschnitt

Lieferart: gefaltet und ungefaltet

Auflagejahr: 1994-1999

Gebühr: 17,50 EUR

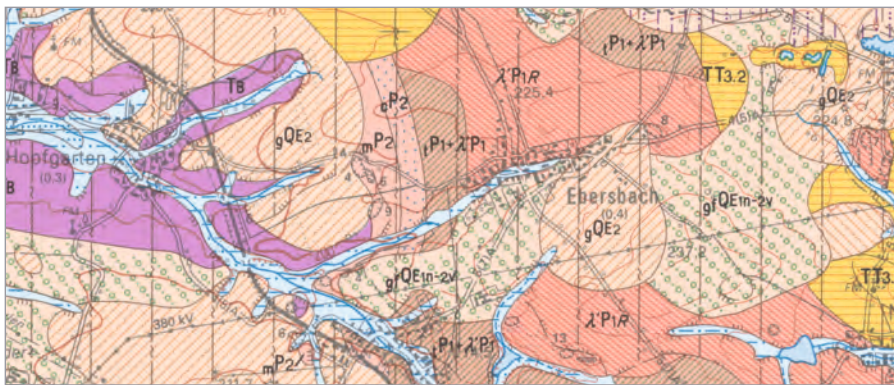

Ausschnitt GK50, Blatt 2666 Mittweida

## Übersicht Geologische Karte (GK50)

|         |                            |                           |                                 |                             |                             |
|---------|----------------------------|---------------------------|---------------------------------|-----------------------------|-----------------------------|
|         | 12°                        | 13°                       | 14°                             | 15°                         |                             |
| 51° 36' | 2465<br>Bitterfeld<br>1996 | 2466<br>Eilenburg<br>1995 | 2467<br>Bad Liebenwerda<br>1998 | 2469<br>Hoyerswerda<br>1999 | 2470<br>Weißwasser<br>1999  |
| 51° 12' | 2565<br>Leipzig<br>1996    | 2566<br>Wurzen<br>1995    | 2567<br>Riesa<br>1996           | 2568<br>Großenhain<br>1995  | 2570/2571<br>Kamenz<br>1999 |
| 50° 48' | 2665<br>Zeitz<br>1996      | 2666<br>Mittweida<br>1996 | 2667<br>Meißen<br>1996          | 2668<br>Dresden<br>1994     | 2670<br>Görlitz<br>1998     |
| 50° 24' | 2765<br>Gera               | 2766<br>Chemnitz<br>1998  |                                 | 2769<br>Pirna<br>1998       | 2770<br>Zittau<br>1998      |
|         | 12°                        | 13°                       | 14°                             | 15°                         |                             |

2666 Blattnummer  
Leipzig Blattname  
1995 Erscheinungsjahr

■ Kartenblatt liegt vor

## Lithofazieskarte Quartär 1 : 50 000 (LKQ50)

Horizontkartendarstellung der quartären Schichtenfolge  
 Sonderblattschnitt, jedes Blatt besteht aus 3 - 7 Teilkarten und z. T. Schnittblättern  
 nur im Satz erhältlich, ungefalted lieferbar

|                   |      |           |
|-------------------|------|-----------|
| Legende Ausgabe 1 | 1971 | 12,50 EUR |
| Legende Ausgabe 2 | 1972 | 12,50 EUR |
| Legende Ausgabe 3 | 1973 | 12,50 EUR |

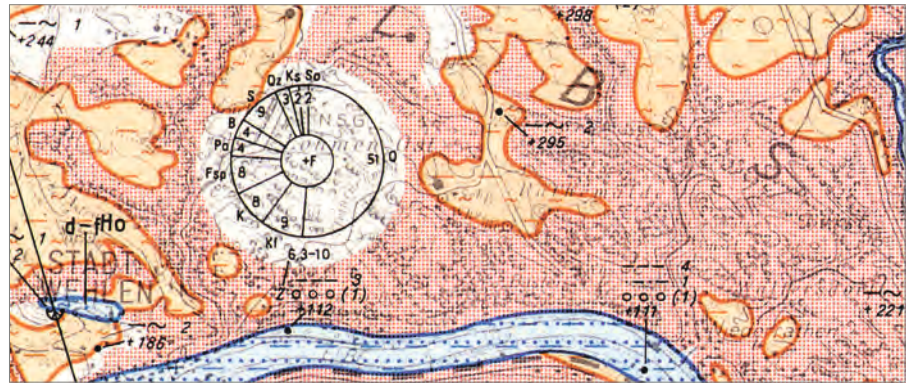

Ausschnitt LKQ50, Blatt 2769 Pirna

| Blatt-Nr. | Blattname       | Erscheinungsjahr | Blattanzahl                | Gebühr     |
|-----------|-----------------|------------------|----------------------------|------------|
| 2465      | Bitterfeld      | 1978             | 7 Teilkartenblätter        | 122,50 EUR |
| 2466      | Eilenburg       | 1974             | 6 Teilkartenblätter        | 105,00 EUR |
| 2467      | Bad Liebenwerda | 1973             | 5 Teilkartenblätter        | 87,50 EUR  |
| 2469      | Hoyerswerda     | 1980             | 6 Teilk., 1 Schnittblatt   | 122,50 EUR |
| 2470      | Weißwasser      | 1979             | 6 Teilkartenblätter        | 105,00 EUR |
| 2565      | Leipzig         | 1973             | 7 Teilkartenblätter        | 122,50 EUR |
| 2566      | Wurzen          | 1972             | 7 Teilkartenblätter        | 122,50 EUR |
| 2567      | Riesa           | 1974             | 6 Teilkartenblätter        | 105,00 EUR |
| 2568      | Großenhain      | 1985             | 6 Teilk., 1 Schnittblatt   | 122,50 EUR |
| 2569      | Kamenz          | 1985             | 6 Teilk., 1 Schnittblatt   | 122,50 EUR |
| 2570/71   | Niesky/Zodel    | 1972             | 6 Teilkartenblätter        | 105,00 EUR |
| 2665      | Zeitz           | 1985             | 6 Teilk., 1 Schnittblatt   | 122,50 EUR |
| 2666      | Mittweida       | 1985             | 6 Teilk., 1 Schnittblatt   | 122,50 EUR |
| 2667      | Meißen          | 1973             | 4 Teilkartenblätter        | 70,00 EUR  |
| 2668      | Dresden         | 1975             | 4 Teilkartenblätter        | 70,00 EUR  |
| 2669      | Bautzen         | 1974             | 4 Teilkartenblätter        | 70,00 EUR  |
| 2670      | Görlitz         | 1973             | 4 Teilkartenblätter        | 70,00 EUR  |
| 2765      | Gera            | 1978             | 3 Teilkartenblätter        | 52,50 EUR  |
| 2766      | Karl-Marx-Stadt | 1987             | 3 Teilk., 2 Schnittblätter | 87,50 EUR  |
| 2769      | Pirna           | 1983             | 3 Teilkartenblätter        | 52,50 EUR  |
| 2770      | Zittau          | 1973             | 4 Teilkartenblätter        | 70,00 EUR  |

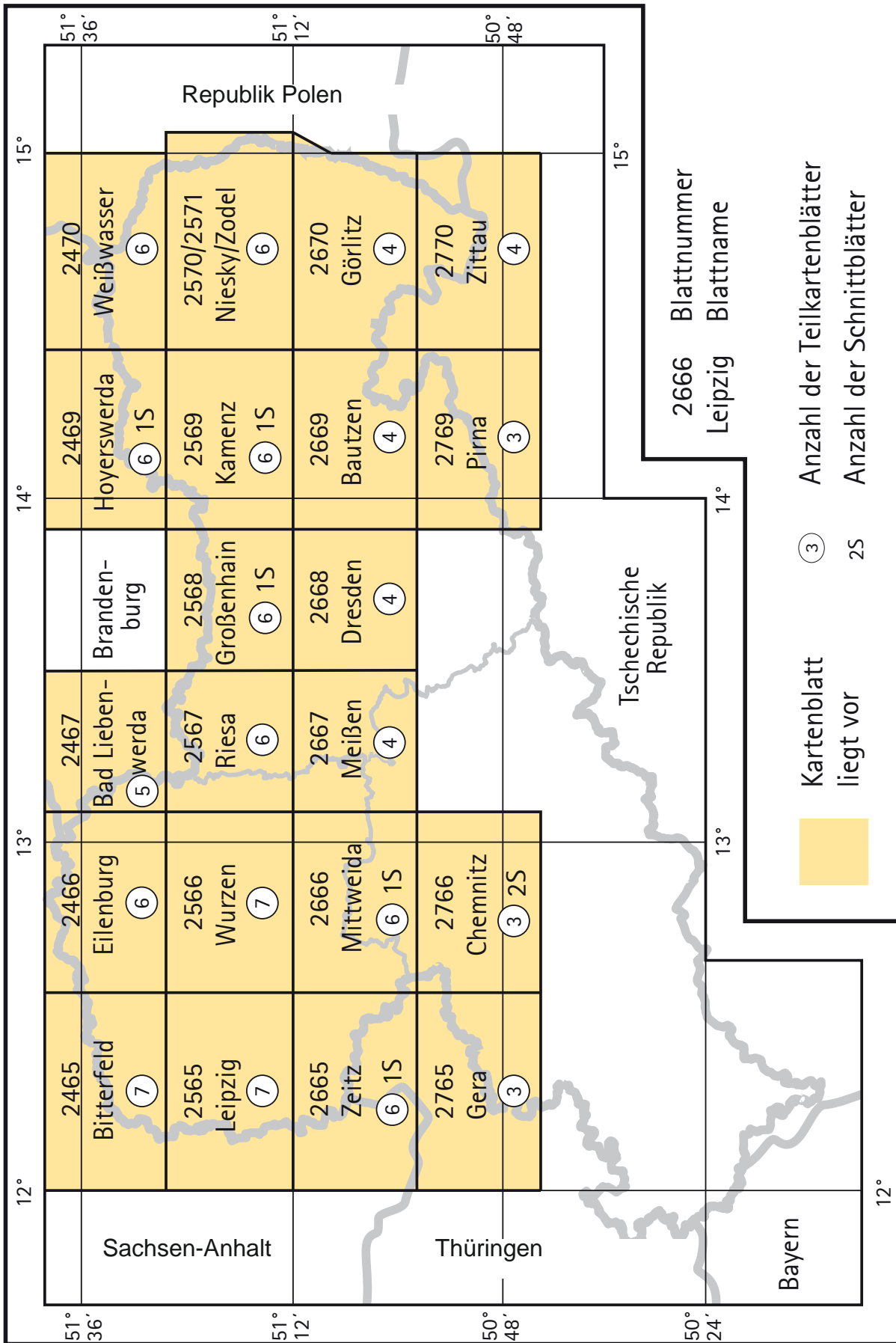

# Karten der angewandten Geologie und Bodenkarten

## Ingenieurgeologische Karte des Freistaates Sachsen 1 : 25 000 (IK25)

Die Erläuterung für Chemnitz befindet sich auf der Rückseite der Karte.  
Die Erläuterung für Dresden steht im Erläuterungsheft.  
Der Blattschnitt entspricht der topographischen Karte 1 : 25 000 (TK25).

Verfügbarkeit: Blatt 5143 Chemnitz, Blatt 4948 Dresden

Lieferart: gefaltet und ungefaltet

Auflagejahr: C 1999, D 2014

Gebühr: 17,50 EUR

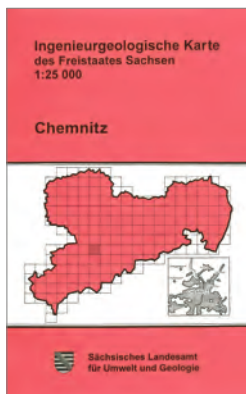

Ausschnitt IK25, Blatt Chemnitz

## Ingenieurgeologische Karte 1 : 100 000 (IK100)

Karte der Auslaugungserscheinungen

Verfügbarkeit: Blatt Gera

Lieferart: ungefaltet

Auflagejahr: 1974

Gebühr: 12,50 EUR

Ausschnitt IK100

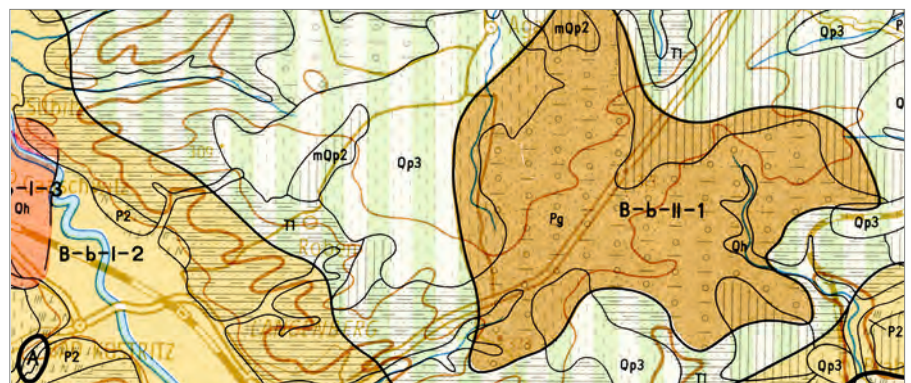

# Hydrogeologische Karte 1 : 50 000 (HK50)

Verschiedene thematische Karten in bis zu fünf Kategorien (A-E):

- A (K1) Hydrogeologische Grundkarte - Quartäre Grundwasserleiter
- B (K21) (mehrere) Karten der hydrogeologischen Kennwerte der Grundwasserleiter
- C (K22) Karte der Hydroisohypsen
- D (K4) Karte der Grundwassergefährdung
- E (K5) Hydrogeologische Grundkarte - Tertiäre Grundwasserleiter

Ausgabe: Sonderblattschnitt, zu jedem angegebenen Blattschnitt gehören 3 - 11 thematische Karten

Lieferart: einzeln, ungefaltet

Auflagejahr: 1983-1986

Gebühr: je Kartendruck bzw. Farbkopie 17,50 EUR

Nutzerrichtlinie für das Hydrogeologische Kartenwerk der DDR 1 : 50 000:

einfarbig 2,50 EUR  
mehrfarbig 20,00 EUR

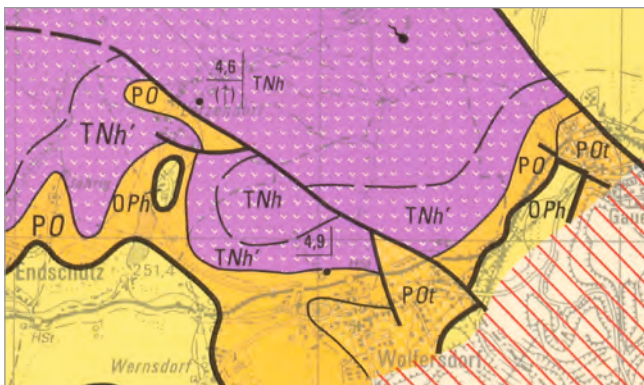

Ausschnitt HK50, Blatt 1306-3/4 Weida/Zwickau W (K1)

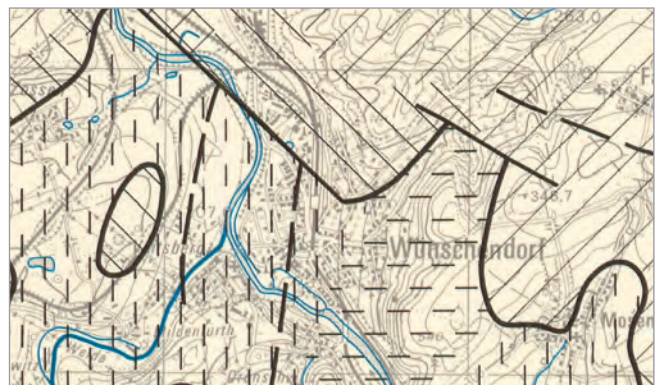

Ausschnitt HK50, Blatt 1306-3/4 Weida/Zwickau W (K21)



Ausschnitt HK50, Blatt 1306-3/4 Weida/Zwickau W (K22)

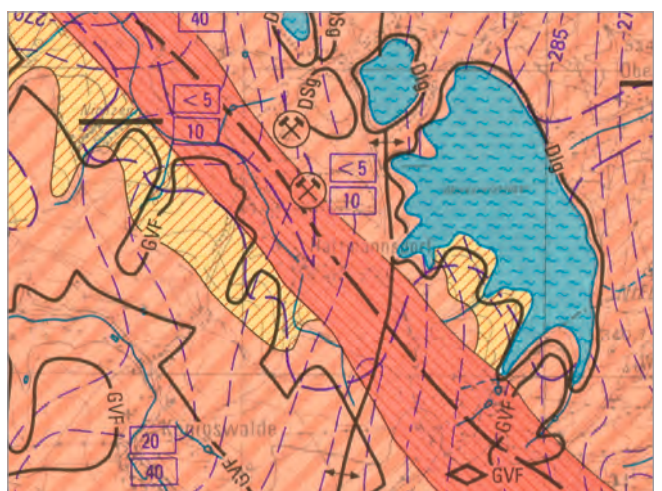

Ausschnitt HK50, Blatt 1306-3/4 Weida/Zwickau W (K4)



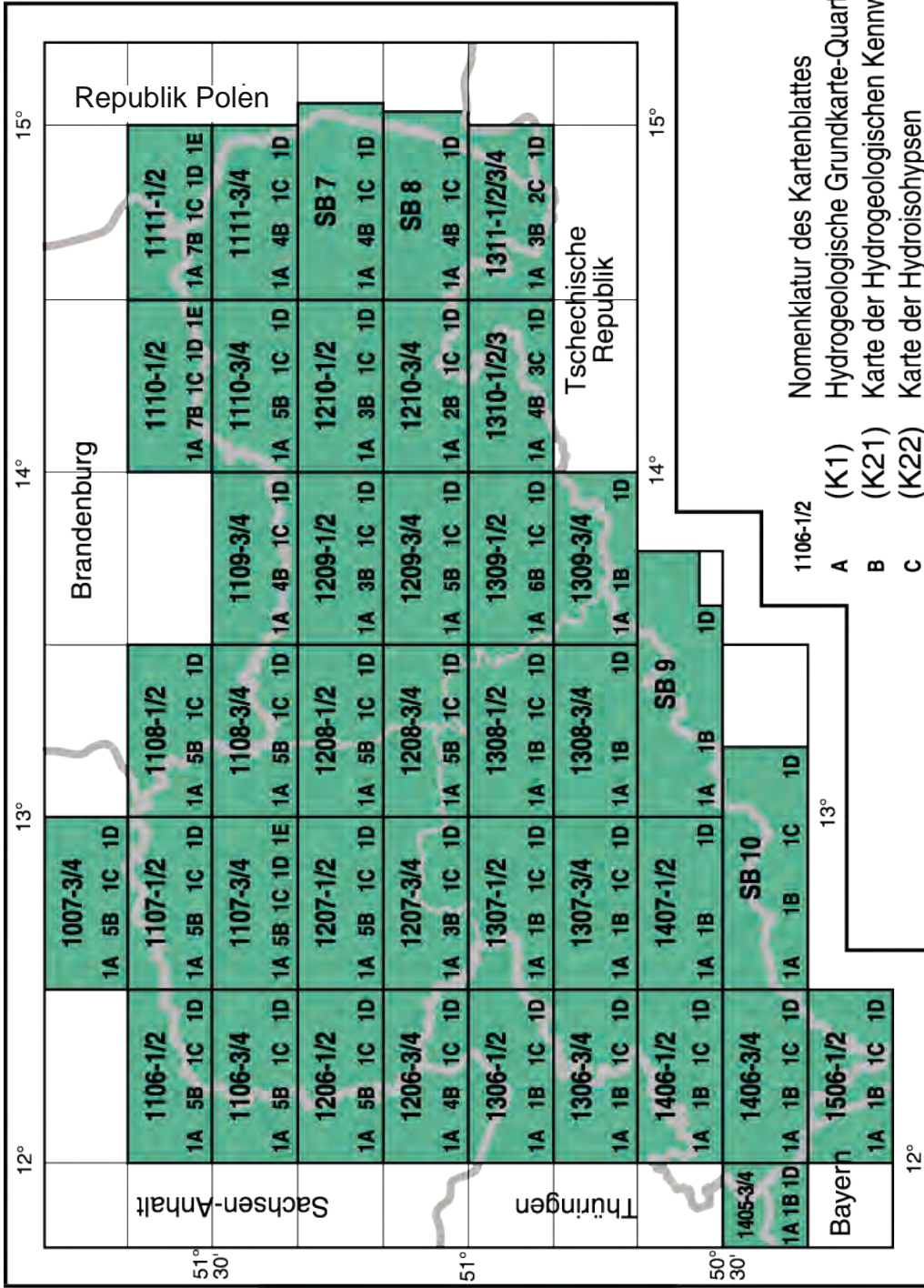

Nomenklatur des Kartenblattes

- 1106-1/2
  - A (K1)
  - B (K21)
  - C (K22)
  - D (K4)
  - E (K5)
  - 5
- Hydrogeologische Grundkarte-Quartäre Grundwasserleiter  
 Karte der Hydrogeologischen Kennwerte-Grundwasserleiter  
 Karte der Hydroisohypsen  
 Karte der Grundwassergefährdung  
 Hydrogeologische Grundkarte-Tertiäre Grundwasserleiter  
 Anzahl der Teilkartenblätter

## Hydrogeologische Spezialkarte des Freistaates Sachsen 1 : 50 000 (HyK50)

Schutzfunktion der Grundwasserüberdeckung, Rückseite mit Erläuterungen, der Blattschnitt entspricht der topographischen Karte 1 : 50 000 (TK50)

Verfügbarkeit: Blatt L5340 Zwickau

Lieferart: gefaltet und ungefaltet

Auflagejahr: 2003

Gebühr: 15,00 EUR

Weitere Informationen zum Gesamtgebiet siehe auch unter: [www.smul.sachsen.de/lfulg](http://www.smul.sachsen.de/lfulg).

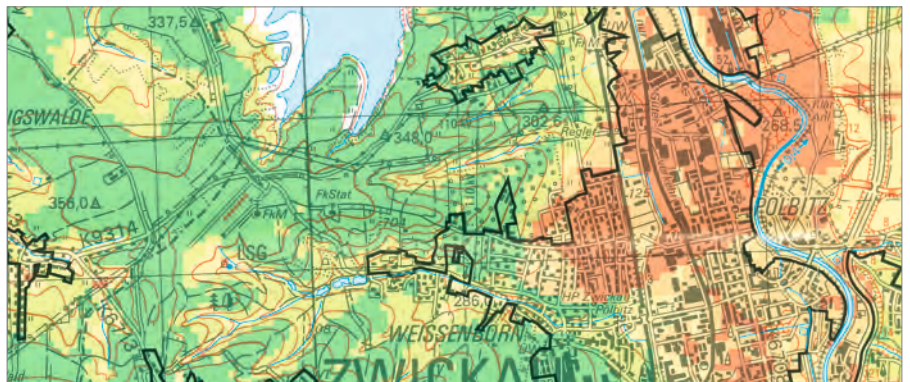

Ausschnitt IK25, Blatt L 5340 Zwickau

## Bodenkarte des Freistaates Sachsen 1 : 50 000 (BK50)

Rückseite mit Erläuterungen, der Blattschnitt entspricht der topographischen Karte 1 : 50 000 (TK50)

Verfügbarkeit: Blatt L5146 Freiberg (1997), L5346 Olbernhau (1998), L4940 Borna (2000), L4740 Leipzig (2003)

Lieferart: gefaltet und ungefaltet

Auflagejahr: 1997-2003

Gebühr: 17,50 EUR

Weitere Informationen zum Gesamtgebiet siehe auch unter: [www.smul.sachsen.de/lfulg](http://www.smul.sachsen.de/lfulg).

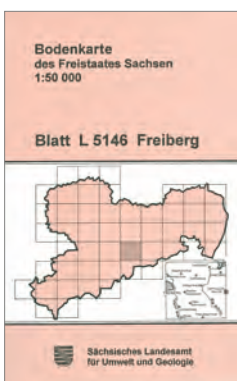

Ausschnitt BK50, Blatt L 5146 Freiberg

# Karten mit Übersichtscharakter

Geologische Karte Erzgebirge-Vogtland

1 : 100 000 (GK100 E-V)

Verfügbarkeit: West- und Ostblatt

Lieferart: gefaltet und ungefaltet

Auflagejahr: 1995

Gebühr: 31,00 EUR

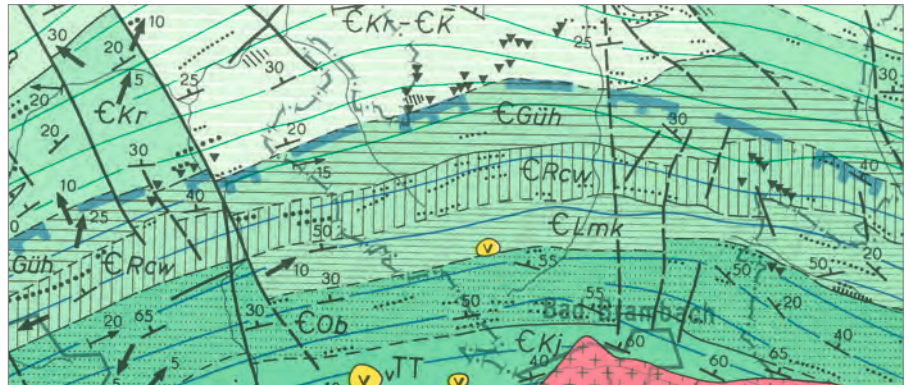

Ausschnitt GK100, Westblatt

Geologische Karte Lausitz-Jizera-Karkonosze

1 : 100 000 (GK100 L-J-K)

Verfügbarkeit: West-, Mittel- und Ostblatt, deutsche Ausgabe

Lieferart: gefaltet und ungefaltet

Auflagejahr: 2000

Gebühr: 31,00 EUR

Erläuterungsheft 8,00 EUR - englische Ausgabe

**CD-ROM „Geological Map Lausitz-Jizera-Karkonosze 1 : 100 000“**

[GK100 (L-J-K) dig], Karte ohne känozoische Sedimente; 2003,  
mit Erläuterungen (englisch) **39,00 EUR**

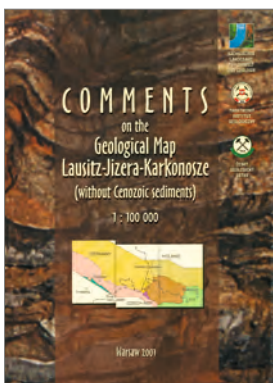

Erläuterungsheft

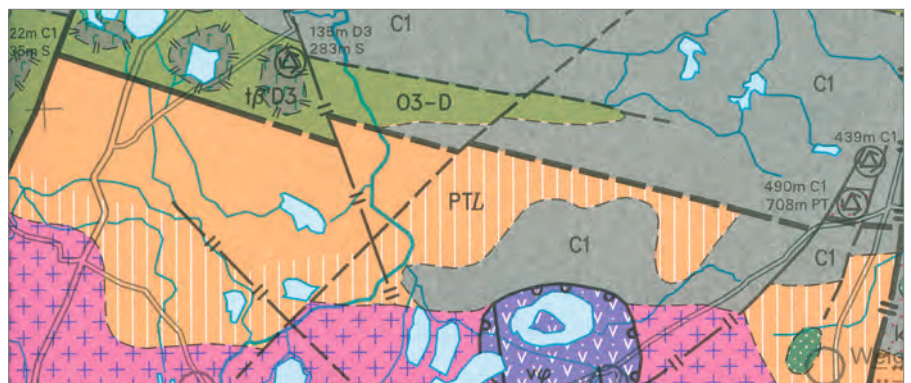

Ausschnitt GK100, Mittelblatt

# Mineralische Rohstoffe Erzgebirge-Vogtland/Krušné hory 1 : 100 000 (GK100 R)

Karte 2: Metalle, Fluorit/Baryt-Verbreitung und Auswirkungen auf die Umwelt

Verfügbarkeit: West- und Ostblatt (deutsche oder englische Ausgabe)

Lieferart: ungefalted

Auflagejahr: 1995

Gebühr: 21,00 EUR  
2,50 EUR Erläuterungsheft (englisch)

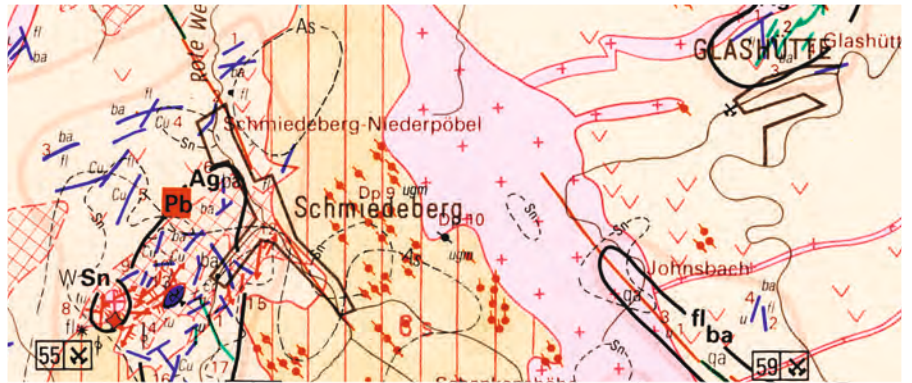

Ausschnitt GK100 R, Ostblatt

## Geologische Karte 1 : 200 000 (GK200)

Lieferart: ungefalted

Auflagejahr: 1963-1997

Gebühr: 17,50 EUR

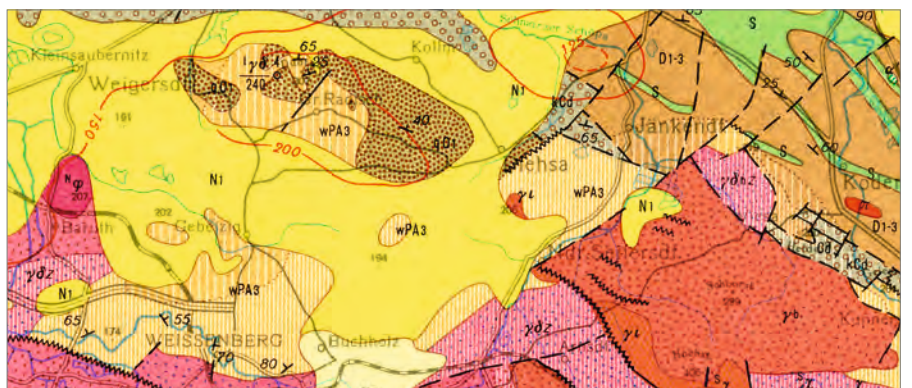

Ausschnitt GK200, Blatt Görlitz

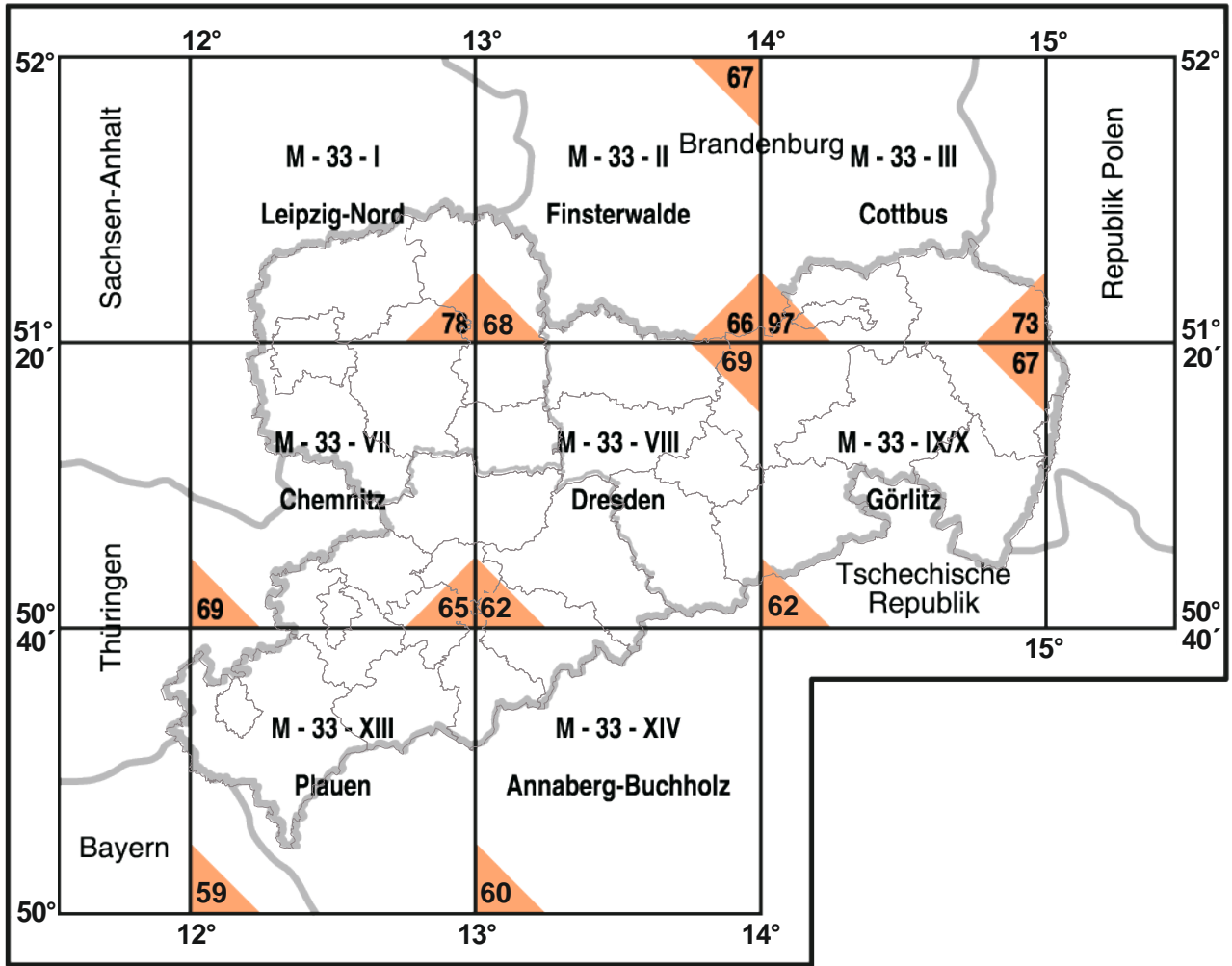

Karte der quartären Bildungen  
mit vereinfachter Darstellung des Präquartärs



Karte ohne quartäre Bildungen



Karte ohne  
känozoische Bildungen

**M - 33 - I** Nomenklatur des  
Kartenblattes

**Leipzig-Nord** Blattname

**64** Erscheinungsjahr

## Übersichtskarte der Böden des Freistaates Sachsen 1 : 400 000 (BÜK400)

Verfügbarkeit: Rückseite mit Erläuterung

Lieferart: gefaltet und ungefaltet

Auflagejahr: 1993

Gebühr: 8,00 EUR

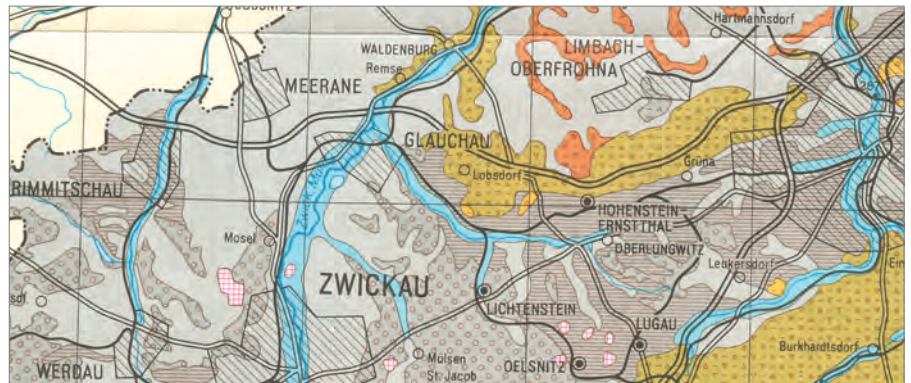

Ausschnitt BÜK400

## Geologische Übersichtskarte des Freistaates Sachsen 1 : 400 000 (GÜK400)

Verfügbarkeit: Rückseite mit Erläuterung

Lieferart: gefaltet und ungefaltet

Auflagejahr: 1992

Gebühr: 9,50 EUR

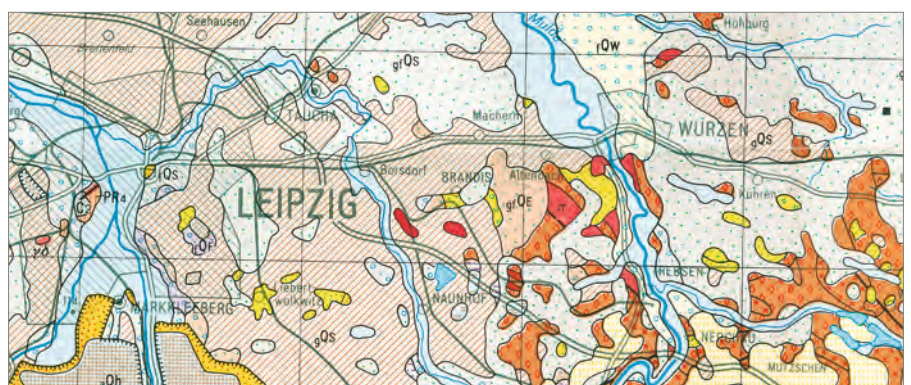

Ausschnitt GÜK400

## Geologische Übersichtskarte des Freistaates Sachsen 1 : 400 000, Karte ohne quartäre Bildung (GÜK400 o.Q.)

Verfügbarkeit: Rückseite mit Erläuterung

Lieferart: gefaltet und ungefaltet

Auflagejahr: 1994

Gebühr: 9,50 EUR

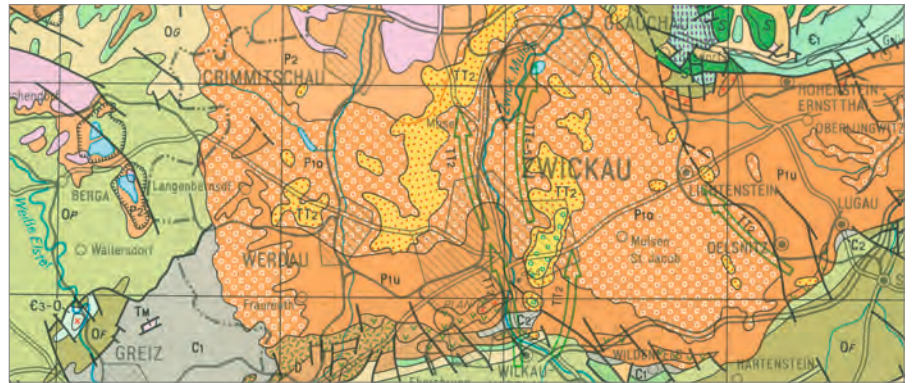

Ausschnitt GÜK400 o.Q.

## Geologische Übersichtskarte des Freistaates Sachsen 1 : 400 000, Karte ohne känozoische Sedimente (GÜK400 o.Kz.)

Verfügbarkeit: Rückseite mit Erläuterung

Lieferart: gefaltet und ungefaltet

Auflagejahr: 1995

Gebühr: 9,50 EUR

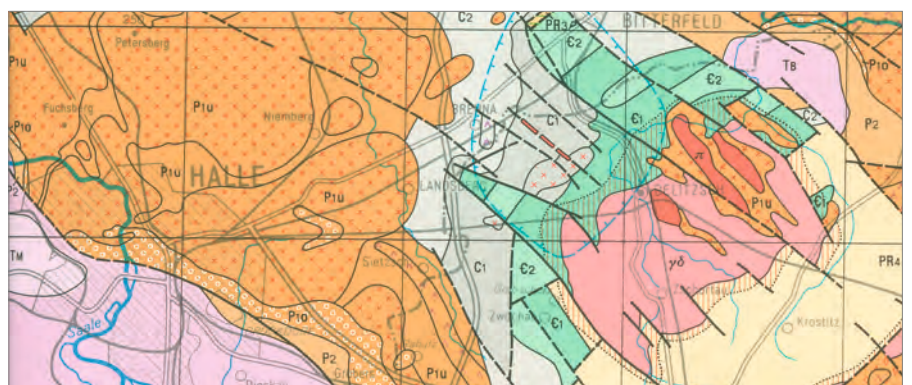

Ausschnitt GÜK400 o.Kz.

## Übersichtskarte wichtiger Geotope des Freistaates Sachsen 1 : 400 000 (GeotopÜK400)

Verfügbarkeit: Rückseite mit Erläuterung

Lieferart: gefaltet und ungefaltet

Auflagejahr: 2001

Gebühr: 8,00 EUR

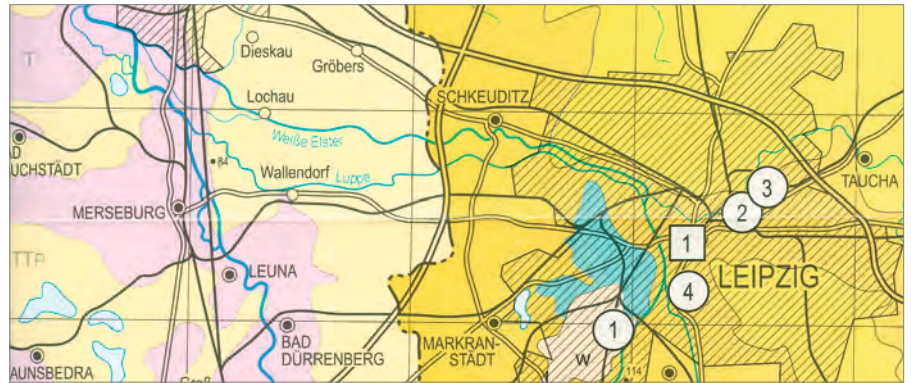
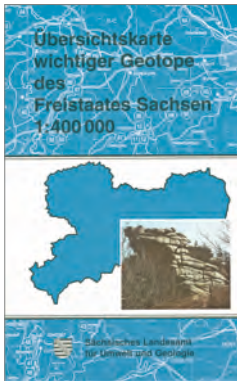

Ausschnitt GeotopÜK400

## Gravimetrische Übersichtskarte des Freistaates Sachsen 1 : 400 000 (GravÜK400)

Verfügbarkeit: Rückseite mit Erläuterung

Lieferart: gefaltet und ungefaltet

Auflagejahr: 1994

Gebühr: 8,00 EUR

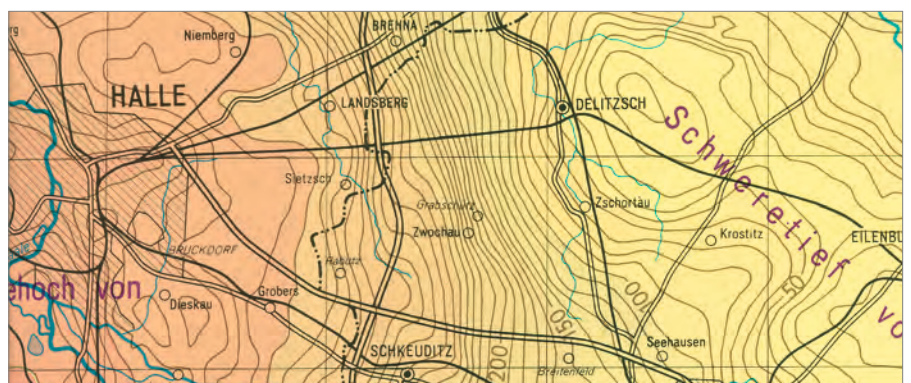

Ausschnitt GravÜK400



## Geomagnetische Übersichtskarte des Freistaates Sachsen 1 : 400 000 (MÜK400)

Verfügbarkeit: Rückseite mit Erläuterung

Lieferart: gefaltet und ungefaltet

Auflagejahr: 1996

Gebühr: 8,00 EUR

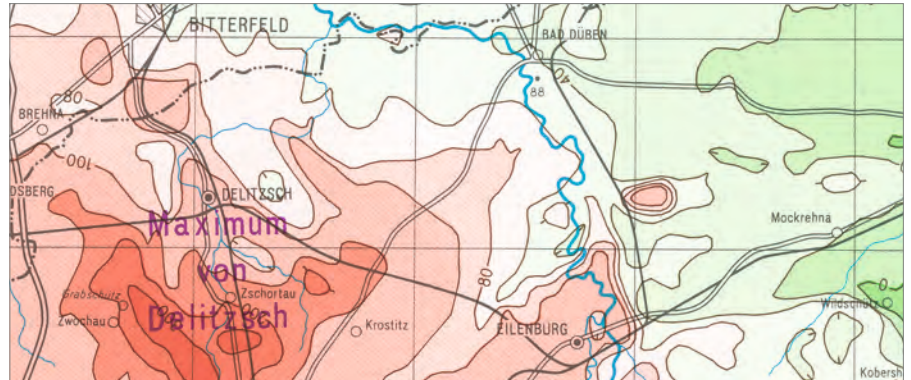

Ausschnitt MÜK400.

## Seismologische Übersichtskarte des Freistaates Sachsen 1 : 400 000 (SeismÜK400)

Verfügbarkeit: Rückseite mit Erläuterung

Lieferart: gefaltet und ungefaltet

Auflagejahr: 1996

Gebühr: 8,00 EUR



Ausschnitt SeismÜK400

## Rohstoffgeologische Übersichtskarte des Freistaates Sachsen 1 : 400 000 Fossile Brennstoffe (RÜK400Bre)

Verfügbarkeit: Rückseite mit Erläuterung

Lieferart: gefaltet und ungefaltet

Auflagejahr: 2001

Gebühr: 8,00 EUR



Ausschnitt RÜK400Bre

## Rohstoffgeologische Übersichtskarte des Freistaates Sachsen 1 : 400 000 Steine und Erden (RÜK400StE)

Verfügbarkeit: Rückseite mit Erläuterung

Lieferart: gefaltet und ungefaltet

Auflagejahr: 2002

Gebühr: 8,00 EUR

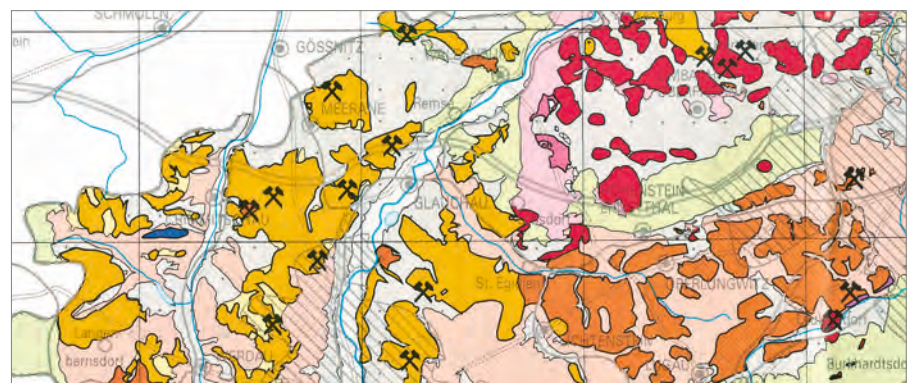

Ausschnitt RÜK400StE

# Geochemische Übersichtskarte der Böden des Freistaates Sachsen 1 : 400 000

Verfügbarkeit: Karte mit Erläuterung

Lieferart: gefaltet und ungefaltet

Gebühr: 5,00 EUR



Ausschnitt Geochemische Übersichtskarte Chrom im Oberboden

|   |
|---|
| <p>Arsen im Oberboden (GcBÜK400As_A)<br/>                 1. Auflage 2010; Aktualitätsstand: November 2008<br/>                 ISBN: 978-3-86807-899-2</p>   |
| <p>Blei im Oberboden (GcBÜK400Pb_A)<br/>                 1. Auflage 2010; Aktualitätsstand: November 2008<br/>                 ISBN: 978-3-86807-900-5</p>    |
| <p>Cadmium im Oberboden (GcBÜK400Cd_A)<br/>                 1. Auflage 2010; Aktualitätsstand: November 2008<br/>                 ISBN: 978-3-86807-901-2</p> |
| <p>Chrom im Oberboden (GcBÜK400Cr_A)<br/>                 1. Auflage 2012; Aktualitätsstand: 2012<br/>                 ISBN: 978-3-86208-101-1</p>            |
| <p>Kupfer im Oberboden (GcBÜK400Cu_A)<br/>                 1. Auflage 2012; Aktualitätsstand: 2012<br/>                 ISBN: 978-3-86208-100-4</p>           |
| <p>Nickel im Oberboden (GcBÜK400Ni_A)<br/>                 1. Auflage 2012; Aktualitätsstand: 2012<br/>                 ISBN: 978-3-86208-103-5</p>           |
| <p>Quecksilber im Oberboden (GcBÜK400Hg_A)<br/>                 1. Auflage 2012; Aktualitätsstand: 2012<br/>                 ISBN: 978-3-86208-105-9</p>      |
| <p>Zink im Oberboden (GcBÜK400Zn_A)<br/>                 1. Auflage 2012; Aktualitätsstand: 2012<br/>                 ISBN: 978-3-86208-105-9</p>             |

## Schwerekarte der Länder Brandenburg, Mecklenburg-Vorpommern, Sachsen, Sachsen-Anhalt und Thüringen 1 : 500 000 (SÜK500)

Lieferart: gefaltet und ungefaltet

Auflagejahr: 1995

Gebühr: 13,00 EUR

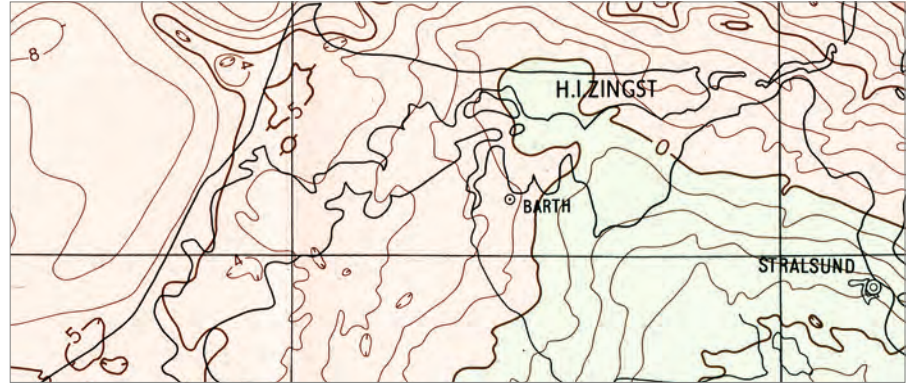

Ausschnitt SÜK500

## Hydrogeologische Übersichtskarte 1 : 200 000 (HÜK200)

Verfügbarkeit: 1962-1971, einschl. Erläuterungsheft auf Anforderung (wenn verfügbar)

Lieferart: ungefaltet



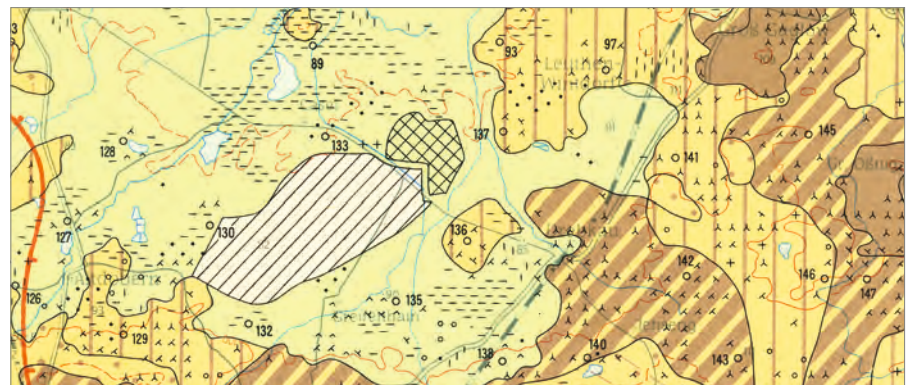

Gebühr: 12,50 EUR

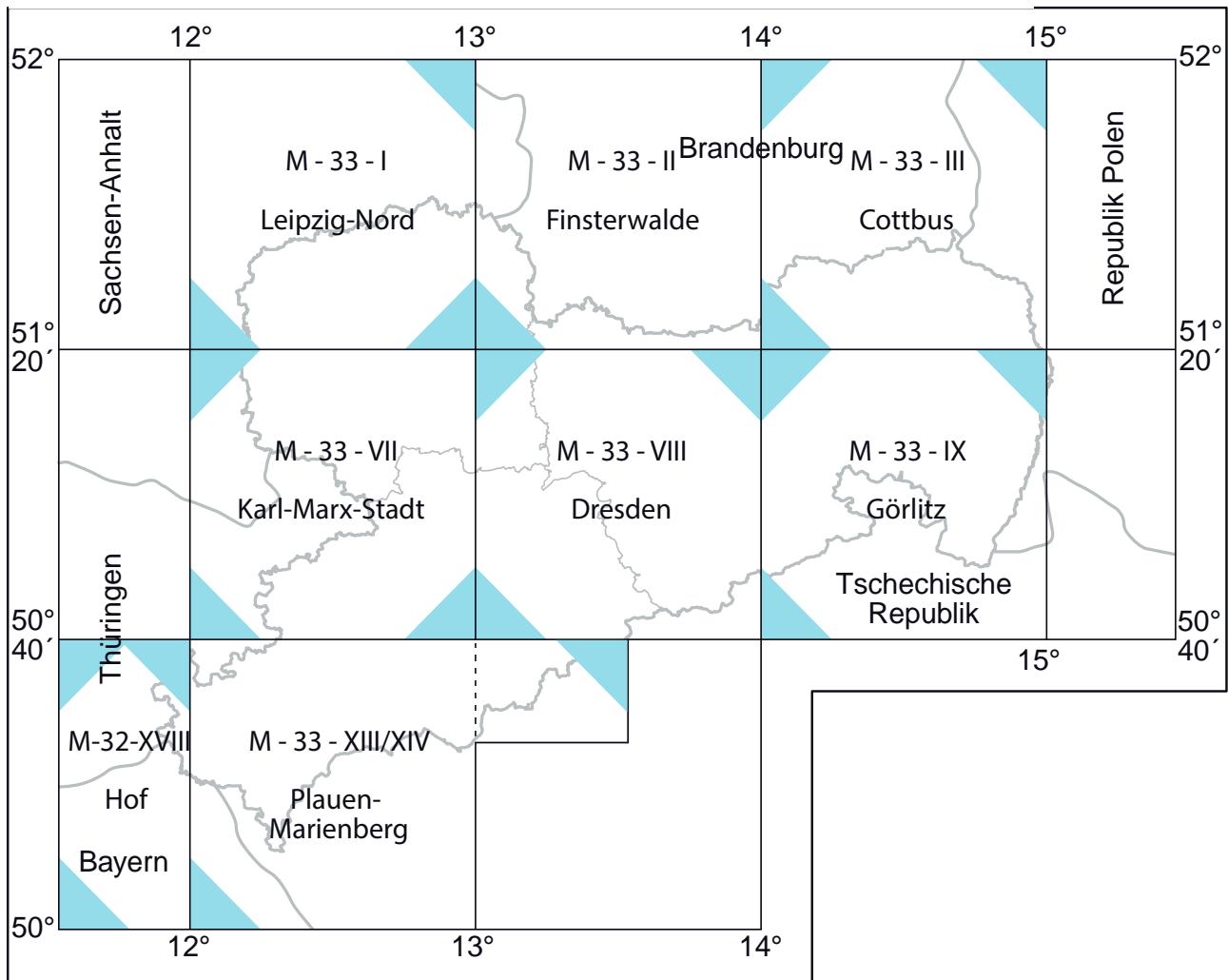

Ausschnitt HÜK200, Blatt M 33-III Cottbus

Übersicht Hydrogeologische Übersichtskarte (HÜK200)



- |   |             |   |                               |
|---|-------------|---|-------------------------------|
|  | Grundkarte  |  | Erläuterungen                 |
|  | Gesamthärte | M - 33 - I  | Nomenklatur des Kartenblattes |
|  | Chloride    | Leipzig-Nord  | Blattname                     |

# Umweltkarten

## Gewässerkarte 1 : 200 000 (GewK200)

Lieferart: gefaltet/ungefaltet

Auflagejahr: 1996

Gebühr: 6,50 EUR

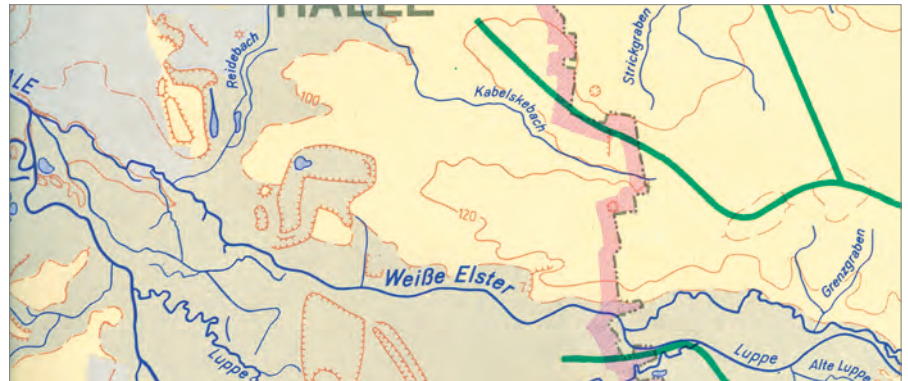

Ausschnitt GewK200

## Gewässerkarte 1 : 200 000 mit Pegeln des Basismessnetzes [GewK200 (P)]

Lieferart: gefaltet

Verfügbarkeit: 1996

Gebühr: 8,00 EUR



Ausschnitt GewK200 mit Pegel

# Naturschutz, Schutzgebiete in Sachsen 1 : 200 000 (SGK200) 3. Auflage 2005

Lieferart: gefaltet/ungefaltet

Auflagejahr: Oktober 2004

Gebühr: 6,50 EUR

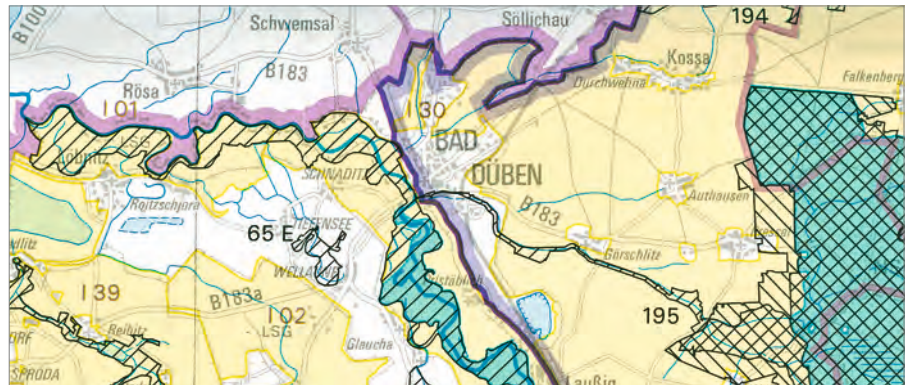
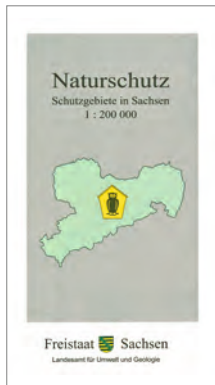

Ausschnitt SGK200

## Weitere Karten

Stadtpläne mit Bergbaueintragungen ca. 1 : 7 500 (ÜB)

Verfügbarkeit: Der Bergbau um Brand-Erbisdorf

Lieferart: gefaltet/ungefaltet

Auflagejahr: 1991

Gebühr: 3,00 EUR

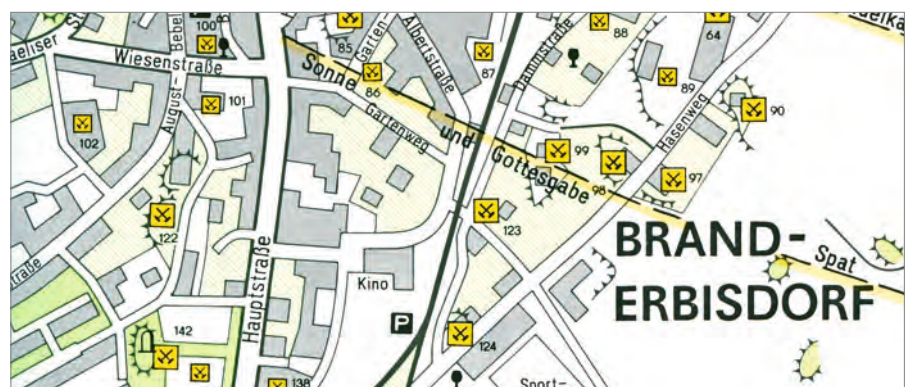

Ausschnitt Stadtpläne mit Bergbaueintragungen

# Geologische Regionalkarten (GRK)

## Nr. 1 Geologische Karte der Nationalparkregion Sächsische Schweiz 1 : 50 000

Lieferart: gefaltet/ungefaltet

Auflagejahr: 1993

Gebühr: 6,50 EUR



Ausschnitt GRK Nr.1

## Nr. 2 Geologische Karte des Zinnbergbauggebietes Ehrenfriedersdorf - Geyer 1 : 25 000

Lieferart: gefaltet/ungefaltet

Verfügbarkeit: 1993

Gebühr: 6,50 EUR

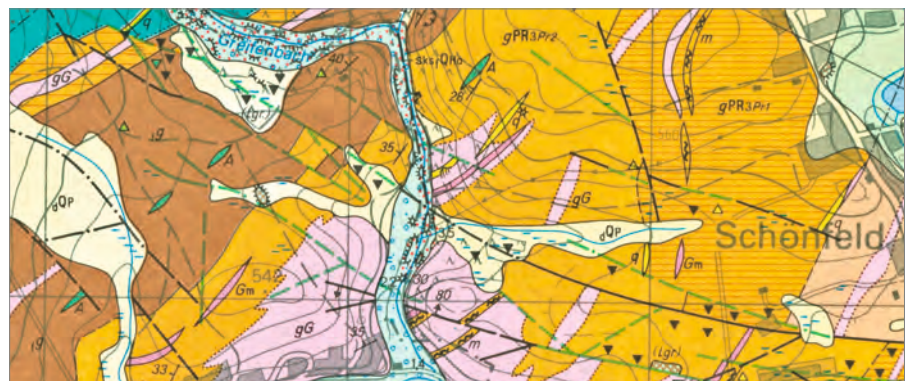
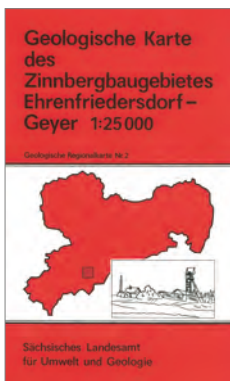

Ausschnitt GRK Nr.2



# Nr. 3 Geologische Karte der nördlichen Oberlausitz 1 : 50 000

Lieferart: gefaltet/ungefaltet

Auflagejahr: 1994

Gebühr: 6,50 EUR

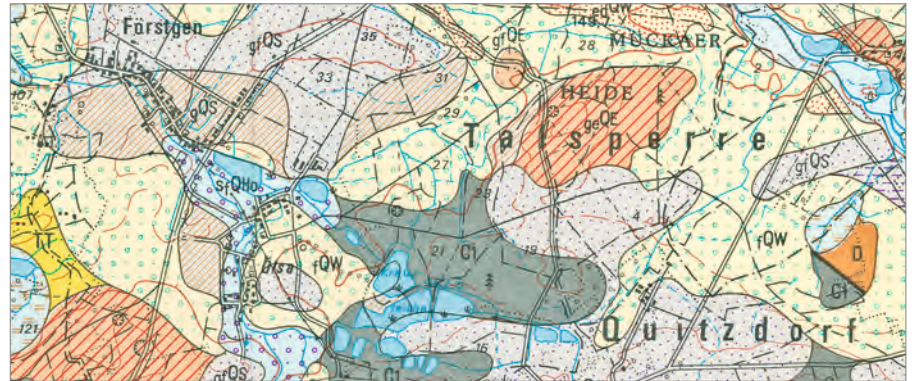
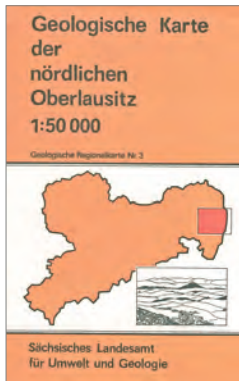

Ausschnitt GRK Nr.3

# Mittelmaßstäbige landwirtschaftliche Standortkartierung 1 : 100 000 (MMK100)

Lieferart: ungefaltet

Auflagejahr: 1979/1980

Gebühr: Mehrfarbendruck 17,50 EUR  
Konturendruck 12,50 EUR

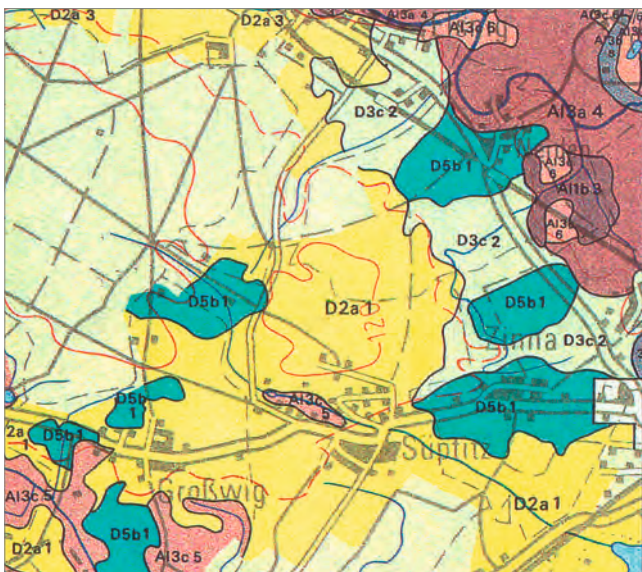

Ausschnitt MMK100, Blatt Leipzig Mehrfarbendruck



Ausschnitt MMK100, Blatt Leipzig Konturendruck

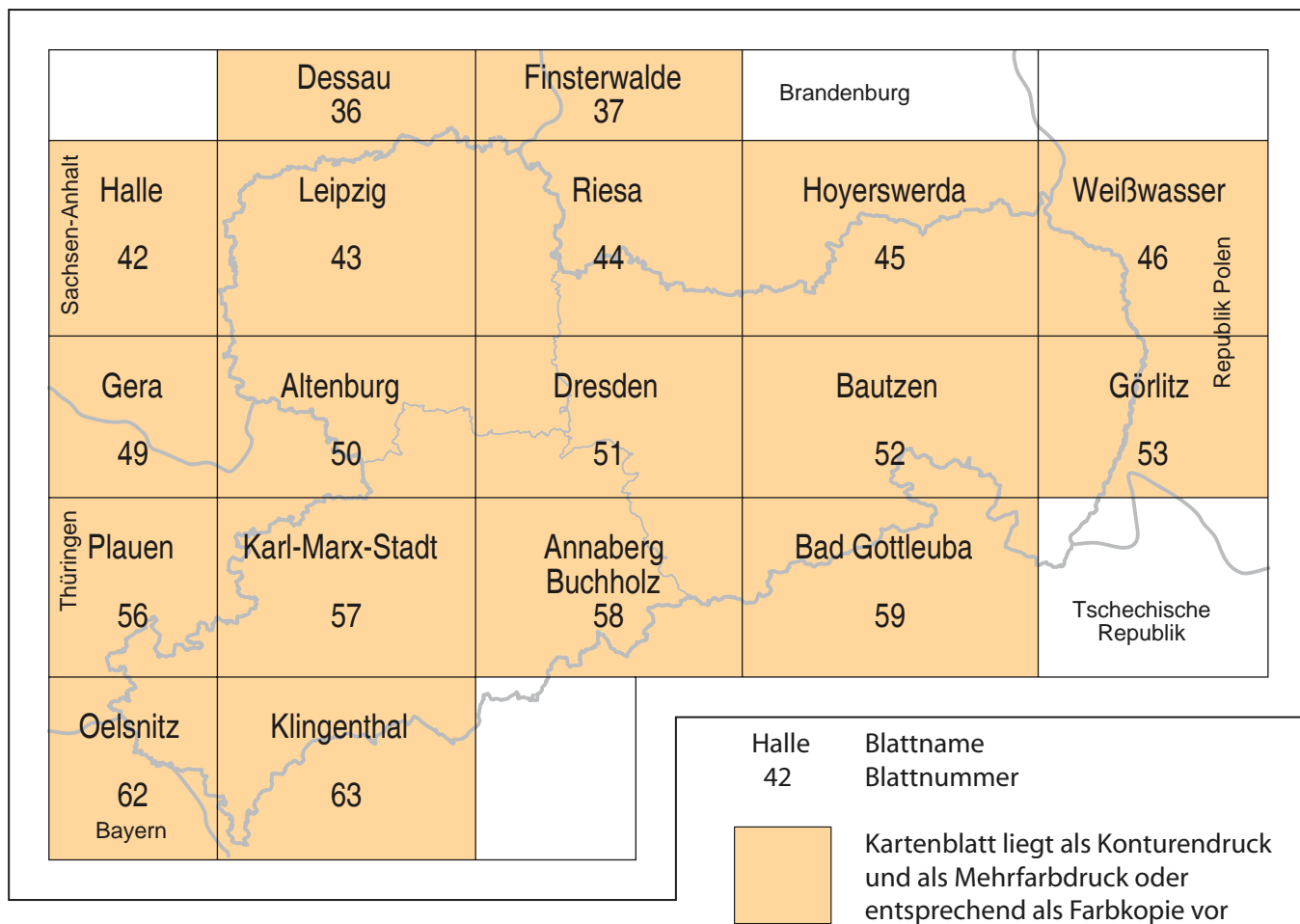

# So erreichen Sie uns:

## Öffnungszeiten der Verkaufsstelle:

Mo 9:00 - 12:00 Uhr und 13:00 - 15:00 Uhr  
Di 9:00 - 12:00 Uhr und 13:00 - 17:00 Uhr  
Mi 9:00 - 12:00 Uhr und 13:00 - 15:00 Uhr  
Do 9:00 - 12:00 Uhr und 13:00 - 15:00 Uhr  
Fr 9:00 - 12:00 Uhr  
und nach Vereinbarung

## Landesamt für Geobasisinformation Sachsen (GeoSN)

Olbrichtplatz 3  
01099 Dresden  
oder  
Postfach 10 02 44  
01072 Dresden

## Karten, Luftbilder, Geodaten

Tel.: 0351 8283-8400  
Fax: 0351 8283-6130  
verkauf@geosn.sachsen.de

## Nutzungsrechte

Tel.: 0351 8283-4431, 4434  
geodaten@geosn.sachsen.de

[www.landesvermessung.sachsen.de](http://www.landesvermessung.sachsen.de)

## Anfahrtskizzen:



**Ansprechpartner für geowissenschaftliche Karten:**

Sächsisches Landesamt für Umwelt, Landwirtschaft und Geologie (LfULG)  
Herr Enrico Kallmeier  
Telefon: 03731 294-1206  
Telefax: 03731 294-1099  
E-Mail: Enrico.Kallmeier@smekul.sachsen.de

**Postanschrift:**

Sächsisches Landesamt für Umwelt, Landwirtschaft und Geologie (LfULG)  
PF 54 01 37  
01311 Dresden

**Besucheradresse**

LfULG - Abteilung Geologie  
Halsbrücker Straße 31a  
09599 Freiberg

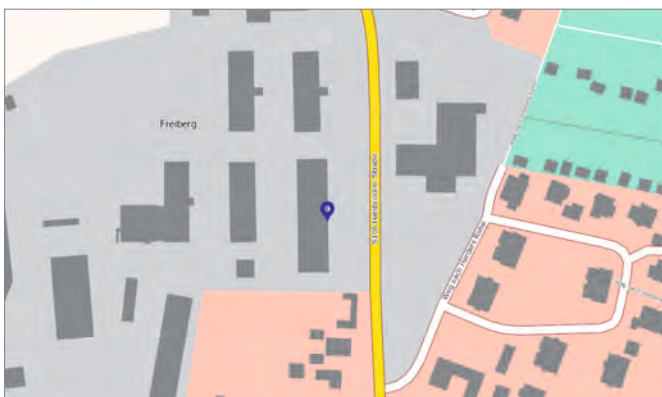
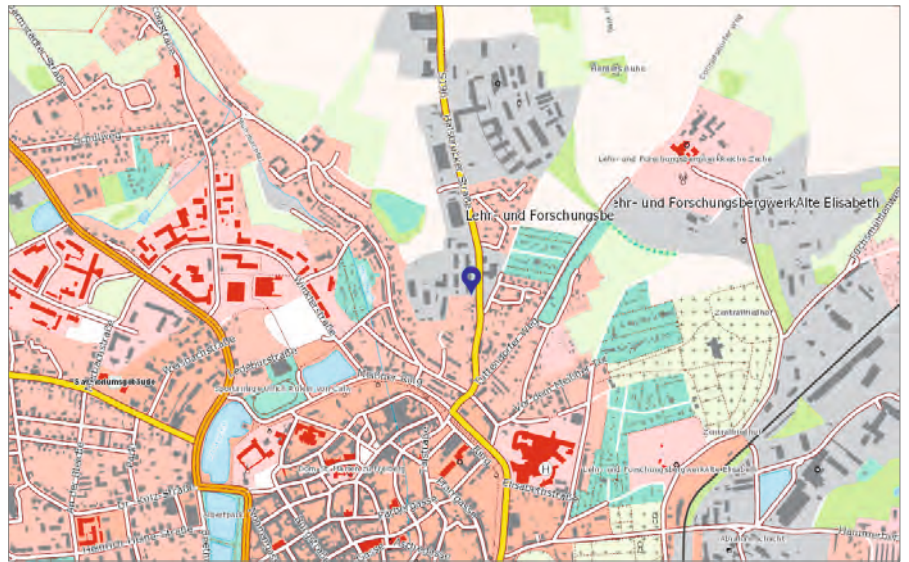

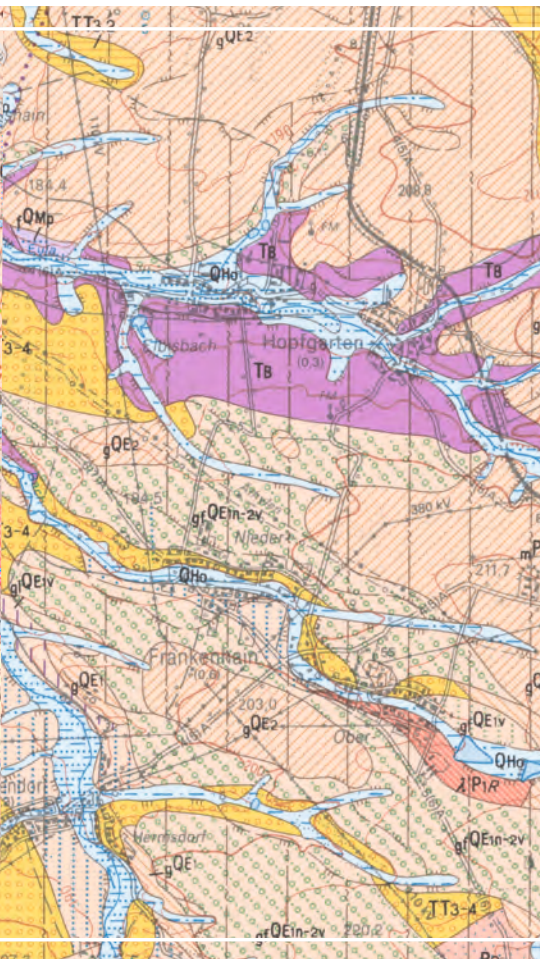

**Herausgeber:**

Sächsisches Landesamt für Umwelt, Landwirtschaft und Geologie (LfULG)

Landesamt für Geobasisinformation Sachsen (GeoSN)

**Redaktion/ Gestaltung und Satz:**

Landesamt für Geobasisinformation Sachsen (GeoSN)

**Druck:**

Landesamt für Geobasisinformation Sachsen (GeoSN)

**Redaktionsschluss:**

August 2023

**Verteilerhinweis**

Diese Informationsschrift wird von der Sächsischen Staatsregierung im Rahmen ihrer verfassungsmäßigen Verpflichtung zur Information der Öffentlichkeit herausgegeben. Sie darf weder von Parteien noch von deren Kandidaten oder Helfern im Zeitraum von sechs Monaten vor einer Wahl zum Zwecke der Wahlwerbung verwendet werden. Dies gilt für alle Wahlen.

Missbräuchlich ist insbesondere die Verteilung auf Wahlveranstaltungen, an Informationsständen der Parteien sowie das Einlegen, Aufdrucken oder Aufkleben parteipolitischer Informationen oder Werbemittel. Untersagt ist auch die Weitergabe an Dritte zur Verwendung bei der Wahlwerbung. Auch ohne zeitlichen Bezug zu einer bevorstehenden Wahl darf die vorliegende Druckschrift nicht so verwendet werden, dass dies als Parteimahme des Herausgebers zu Gunsten einzelner politischer Gruppen verstanden werden könnte.

Diese Beschränkungen gelten unabhängig vom Vertriebsweg, also unabhängig davon, auf welchem Wege und in welcher Anzahl diese Informationsschrift dem Empfänger zugegangen ist. Erlaubt ist jedoch den Parteien, diese Informationsschrift zur Unterrichtung ihrer Mitglieder zu verwenden.

**Copyright:**

Diese Veröffentlichung ist urheberrechtlich geschützt. Alle Rechte, auch die des Nachdruckes von Auszügen und der fotomechanischen Wiedergabe, sind dem Herausgeber vorbehalten.

Diese Druckschrift kann kostenfrei bezogen werden bei:

Landesamt für Geobasisinformation Sachsen (GeoSN)

Olbrichtplatz 3, 01099 Dresden

Telefon: +49 351 8283-8400

Telefax: +49 351 8283-6130

E-Mail: [verkauf@geosn.sachsen.de](mailto:verkauf@geosn.sachsen.de)

[www.landesvermessung.sachsen.de](http://www.landesvermessung.sachsen.de)

