

## Signaturenkatalog des Freistaates Sachsen

### Teil F Beispiele für Präsentationsausgaben

#### Änderungsübersicht

Version	Datum	Änderungsgrund	betroffene Abschnitte
1.0	01.01.2017	Dokument angelegt	alle

#### Inhaltsübersicht

### 1 Präsentationsausgaben als Standardausgaben

- 1.1 Liegenschaftskarte
  - 1.1.1 Liegenschaftskarte farbig
  - 1.1.2 Liegenschaftskarte schwarz-weiß
  - 1.1.3 Zeichenerklärung farbig
  - 1.1.4 Zeichenerklärung schwarz-weiß
- 1.2 Liegenschaftskarte mit Bodenschätzung
  - 1.2.1 Liegenschaftskarte mit Bodenschätzung farbig
  - 1.2.2 Liegenschaftskarte mit Bodenschätzung schwarz-weiß
  - 1.2.3 Zeichenerklärung mit Bodenschätzung farbig
  - 1.2.4 Zeichenerklärung mit Bodenschätzung schwarz-weiß
- 1.3 Flurstücksnachweis
- 1.4 Flurstücksnachweis mit Bodenschätzung
- 1.5 Flurstücks- und Eigentumsnachweis
- 1.6 Flurstücks- und Eigentumsnachweis mit Bodenschätzung
- 1.7 Grundstücksnachweis
- 1.8 Bestandsnachweis
- 1.9 Liegenschaftskarte mit Katasternachweis nach § 12 Abs. 2 SächsVermKatGDVO
- 1.10 Flurstücks- und Eigentumsnachweis mit Angaben zu benachbarten Flurstücken
- 1.11 Punktliste

### 2 Präsentationsausgaben als Sonderausgaben

- 2.1 Verzeichnis der Gemarkungen



Flurstück: 417/2  
Gemarkung: Naundorf b. Großenhain (4427)

Gemeinde: Stadt Großenhain  
Kreis: Landkreis Meißen

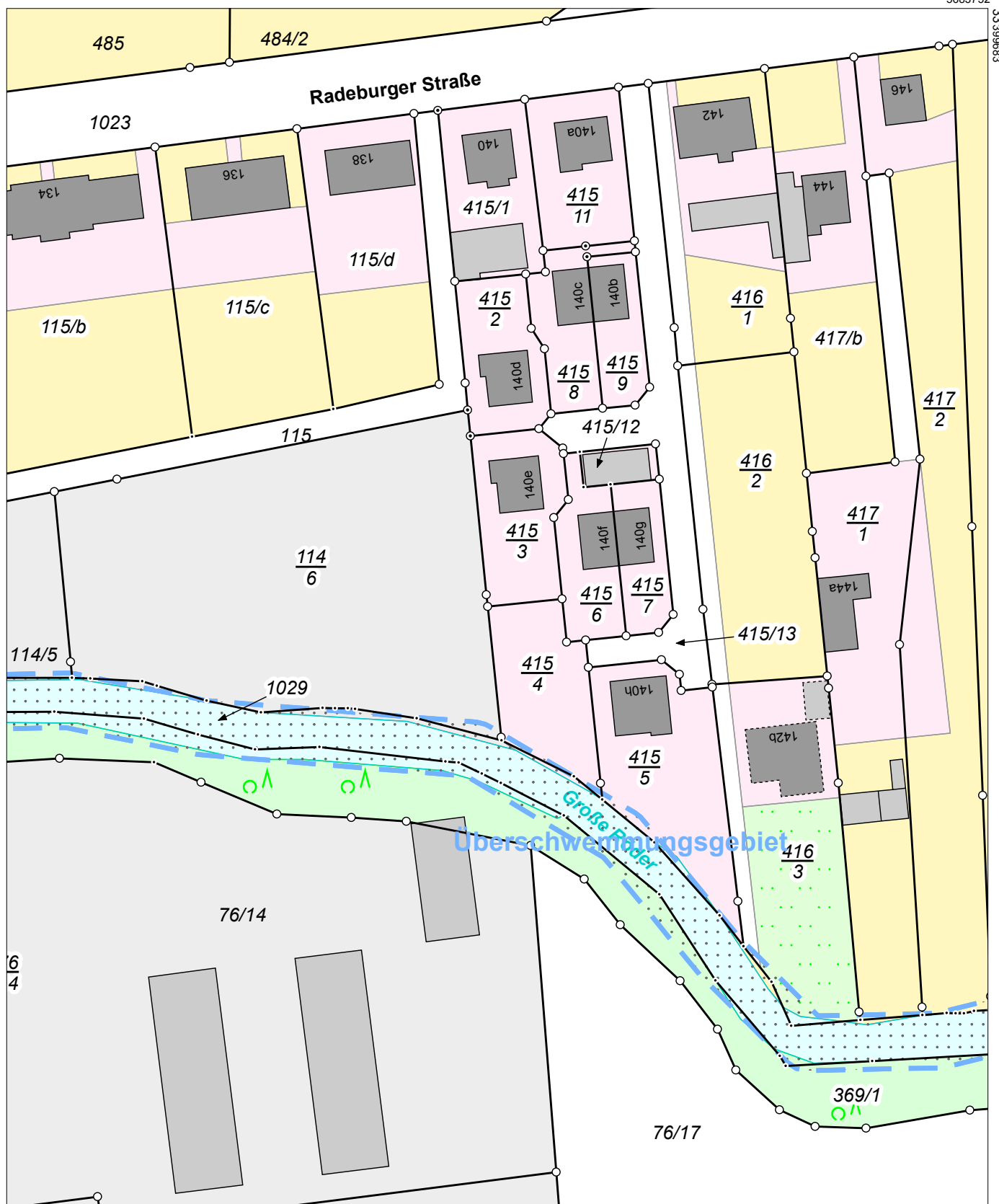

Erstellt am 27.08.2014

Flurstück: 417/2  
Gemarkung: Naundorf b. Großenhain (4427)

Gemeinde: Stadt Großenhain  
Kreis: Landkreis Meißen

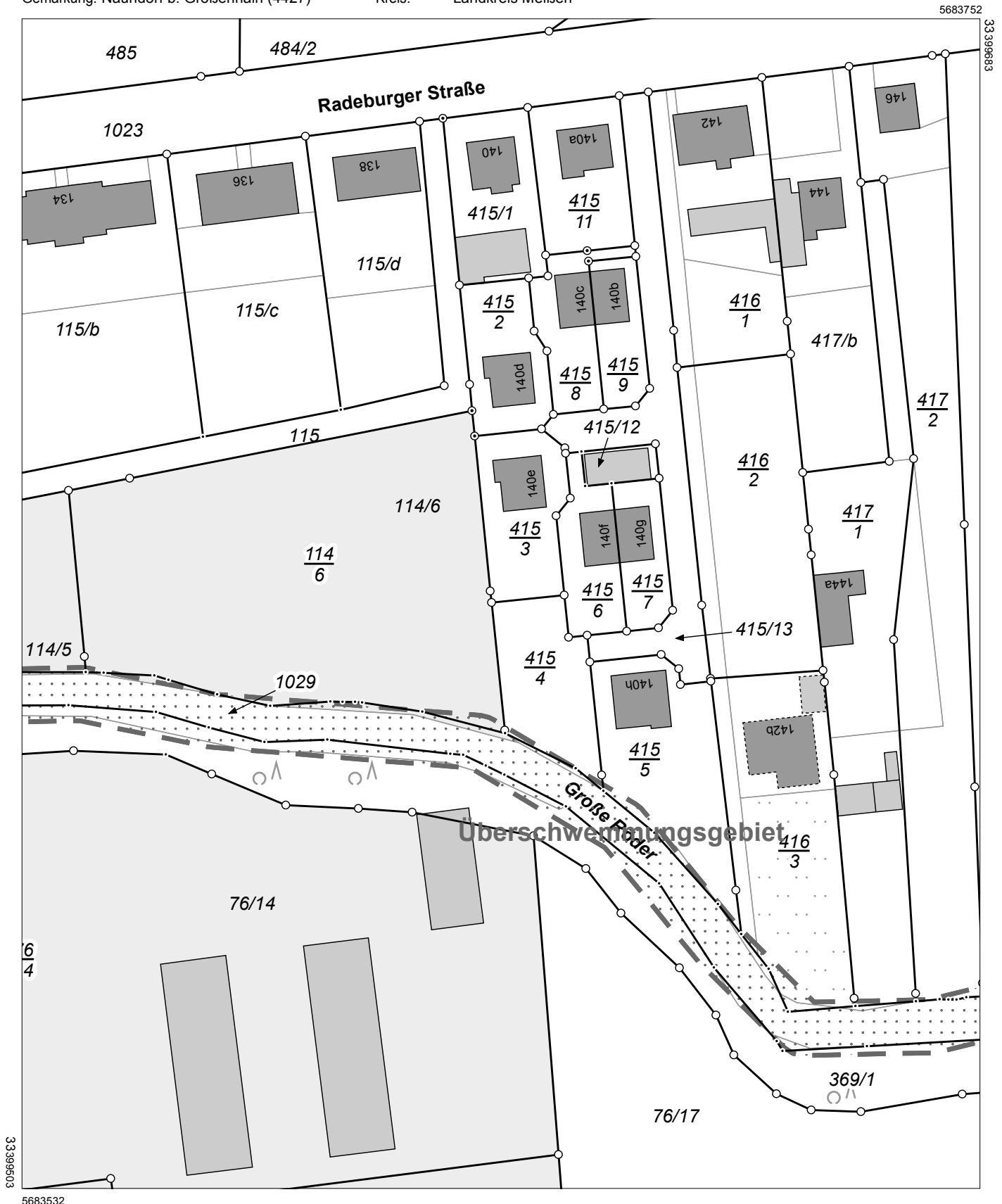

Maßstab 1:1000  Meter

Benutzung der Daten des Liegenschaftskatasters nach Maßgabe von § 13 des Sächsischen Vermessungs- und Katastergesetzes.  
Der Auszug aus dem Liegenschaftskataster ist zur Entnahme von Maßen, insbesondere von Grenzmaßen oder Grenzabständen nicht geeignet.  
Gefertigt durch: Staatsbetrieb Geobasisinformation und Vermessung Sachsen, Olbrichtplatz 3, 01099 Dresden

# Zeichenerklärung Liegenschaftskarte

## Flurstück

	Flurstücksgrenze
3285	Flurstücksnummer
	Zusammengehörende Flurstücksteile
	Strittige Flurstücksgrenze
	Nicht festgestellte Grenze
	Grenzpunkt mit Abmarkung
	Grenzpunkt ohne Abmarkung
	Grenzpunkt, Abmarkung zeitweilig ausgesetzt
	Grenzpunkt mit Katasternachweis nach § 12 Abs. 2 SächsVermKatGDVO (Darstellung erfolgt nur in der Ausgabe „Liegenschaftskarte mit Katasternachweis nach § 12 Abs. 2 SächsVermKatGDVO“)
Kartenzeichen und Schrift in Grau	Abweichender Rechtszustand aufgrund Bodenordnungsverfahren

## Gebietsgrenze

	Grenze der Gemarkung
	Grenze der Gemeinde
	Grenze des Landkreises, Grenze der kreisfreien Stadt
	Grenze des Bundeslandes
	Grenze der Bundesrepublik Deutschland

## Gebäude

	Wohngebäude
	Gebäude für Wirtschaft oder Gewerbe
	Gebäude für öffentliche Zwecke
	Gebäude, nicht spezifiziert (ohne Funktion)
	Gebäude mit Hausnummer
HsNr. 20	Lagebezeichnung mit Hausnummer, Gebäude im Liegenschaftskataster nicht erfasst
	Gebäudelinie, aus Luftbildmessung oder Fernerkundungsdaten ermittelt

## Tatsächliche Nutzung

	Wohnbaufläche, Fläche gemischter Nutzung, Fläche besonderer funktionaler Prägung
	Industrie- und Gewerbefläche
	Halde
	Bergbaubetrieb
	Tagebau, Grube, Steinbruch
	Sport-, Freizeit- und Erholungsfläche
	Grünanlage
	Friedhof
	Straßenverkehr, Weg, Platz, Bahnverkehr, Schiffsverkehr
	Flugverkehr
	Landwirtschaft
	Wald
	Gehölz
	Heide
	Moor
	Sumpf
	Unland / Vegetationslose Fläche
	Fließgewässer
	Hafenbecken
	Stehendes Gewässer

## Fläche mit gesetzlicher Festlegung

	Bundesautobahn, Bundesstraße mit Klassifizierung
	Landes- oder Staatsstraße mit Klassifizierung
	Überschwemmungsgebiet, festgesetzt nach § 72 Sächsisches Wassergesetz
	Fläche für Verfahren nach dem Bau-, Raum- oder Bodenordnungsrecht

## Geodätische Grundlage

Amtliches Lagereferenzsystem ist das Universale Transversale Mercator-Koordinatensystem der Zone 33N bezogen auf das Europäische Terrestrische Referenzsystem 1989 (ETRS89\_UTM33)

Koordinaten der Blattecken:

33402500 Ostwert in Metern mit Zonenkennung 33  
5684650 Nordwert in Metern

## Zeichenerklärung Liegenschaftskarte

### Flurstück

	Flurstücksgrenze
3285	Flurstücksnummer
	Zusammengehörende Flurstücksteile
	Strittige Flurstücksgrenze
	Nicht festgestellte Grenze
	Grenzpunkt mit Abmarkung
	Grenzpunkt ohne Abmarkung
	Grenzpunkt, Abmarkung zeitweilig ausgesetzt
Kartenzeichen und Schrift in Grau	Abweichender Rechtszustand aufgrund Bodenordnungsverfahren

### Gebietsgrenze

	Grenze der Gemarkung
	Grenze der Gemeinde
	Grenze des Landkreises, Grenze der kreisfreien Stadt
	Grenze des Bundeslandes
	Grenze der Bundesrepublik Deutschland

### Gebäude

	Wohngebäude
	Gebäude für Wirtschaft oder Gewerbe
	Gebäude für öffentliche Zwecke
	Gebäude, nicht spezifiziert (ohne Funktion)
	Gebäude mit Hausnummer
HsNr. 20	Lagebezeichnung mit Hausnummer, Gebäude im Liegenschaftskataster nicht erfasst
	Gebäudelinie, aus Luftbildmessung oder Fernerkundungsdaten ermittelt

### Geodätische Grundlage

Amtliches Lagereferenzsystem ist das Universale Transversale Mercator-Koordinatensystem der Zone 33N bezogen auf das Europäische Terrestrische Referenzsystem 1989 (ETRS89\_UTM33)

Koordinaten der Blattecken:

33402500 Ostwert in Metern mit Zonenkennung 33  
5684650 Nordwert in Metern

### Tatsächliche Nutzung

	Wohnbaufläche, Fläche gemischter Nutzung, Fläche besonderer funktionaler Prägung
	Industrie- und Gewerbefläche
Halde	Halde
	Bergbaubetrieb
	Tagebau, Grube, Steinbruch
	Sport-, Freizeit- und Erholungsfläche
	Grünanlage
Friedhof	Friedhof
	Straßenverkehr, Weg, Platz, Bahnverkehr, Schiffsverkehr
	Flugverkehr
	Landwirtschaft
	Wald
	Gehölz
	Heide
	Moor
	Sumpf
	Unland / Vegetationslose Fläche
	Fließgewässer
	Hafenbecken
	Stehendes Gewässer

### Fläche mit gesetzlicher Festlegung

	Bundesautobahn, Bundesstraße mit Klassifizierung
	Landes- oder Staatsstraße mit Klassifizierung
	Überschwemmungsgebiet, festgesetzt nach § 72 Sächsisches Wassergesetz
	Fläche für Verfahren nach dem Bau-, Raum- oder Bodenordnungsrecht

Hinweis:

Für einige Signaturen werden in der schwarz-weiß-Darstellung keine Flächenfüllungen geführt.



## Flurstück 44/2 Gemarkung Deutsch Paulsdorf Flur 1 (4037)

Gebietszugehörigkeit: Gemeinde Markersdorf  
Landkreis Görlitz

Lage: Am Schloß 6

Fläche: 587 m<sup>2</sup>

Tatsächliche Nutzung: 587 m<sup>2</sup> Fläche besonderer funktionaler Prägung

### Angaben zu Buchung und Eigentum

Buchungsart: Grundstück

Buchung: Grundbuchamt Görlitz  
Grundbuchbezirk Deutsch Paulsdorf (4195)  
Grundbuchblatt 136  
Laufende Nummer 1

Eigentümer: 2 Max Mustermann  
Hauptstraße 1  
01234 Musterhausen

### Angaben zu benachbarten Flurstücken

Flurstück u. Gemarkung: 44/1 Gemarkung Deutsch Paulsdorf Flur 1 (4037)

Eigentümer: 1 Sven Mustermann, geb. Walde  
Hauptstraße 2, 01234 Musterhausen

Flurstück u. Gemarkung: 51/5 Gemarkung Deutsch Paulsdorf Flur 1 (4037)

Eigentümer: 1 Stephan Mustermann  
Hauptstraße 3, 01234 Musterhausen

Flurstück u. Gemarkung: 45 Gemarkung Deutsch Paulsdorf Flur 1 (4037)

Eigentümer: 1 Kay Mustermann  
Hauptstraße 4, 01234 Musterhausen



Erstellt am: 24.01.2014

Koordinatenreferenzsystem (CRS): ETRS89\_UTM33

Koordinatenstatus: amtlich

Punktart	Punktkennung	Abmarkung	Ostwert	Nordwert	Genauigkeit	FGP
Grenzpunkt	54577507002176	abgemarkt	33475197,481	5705999,982	≤ 0,030 m	nein
Grenzpunkt	54577507002191	abgemarkt	33475205,745	5706058,306	> 0,030 m ≤ 0,200 m	nein
Grenzpunkt	54577507002193	abgemarkt	33475212,012	5706055,577	> 0,030 m ≤ 0,200 m	nein
Grenzpunkt	54577507002204	ohne Marke	33475196,783	5706062,670	> 0,030 m ≤ 0,200 m	nein
Gebäudepunkt	54577507002876		33475256,968	5706046,747	> 0,030 m ≤ 0,200 m	
Gebäudepunkt	54577507002878		33475244,272	5706053,835	> 0,030 m ≤ 0,200 m	
Gebäudepunkt	54577507002881		33475243,696	5706058,800	> 0,030 m ≤ 0,200 m	
Gebäudepunkt	54577507002885		33475258,964	5706061,067	> 0,030 m ≤ 0,200 m	
Grenzpunkt	54577507002898	abgemarkt	33475237,759	5706058,426	> 0,030 m ≤ 0,200 m	nein
Grenzpunkt	54577507002899	abgemarkt	33475238,071	5706043,741	> 0,030 m ≤ 0,200 m	nein
Grenzpunkt	54577507002900	abgemarkt	33475237,000	5706041,959	≤ 0,030 m	ja
Grenzpunkt	54577507002901	abgemarkt	33475227,998	5706046,277	≤ 0,030 m	ja
Grenzpunkt	54577507002904	ohne Marke	33475259,006	5706032,116	≤ 0,030 m	ja
Grenzpunkt	54577507002905	ohne Marke	33475220,981	5706015,194	≤ 0,030 m	ja
Grenzpunkt	54577507002906	ohne Marke	33475227,804	5706012,148	≤ 0,030 m	ja
Grenzpunkt	54577507002907	abgemarkt	33475229,886	5706016,764	≤ 0,030 m	ja
Grenzpunkt	54577507002908	ohne Marke	33475231,118	5706019,509	≤ 0,030 m	ja
Grenzpunkt	54577507002913	abgemarkt	33475218,438	5706030,295	≤ 0,030 m	ja
Grenzpunkt	54577507002916	ohne Marke	33475220,998	5706062,761	> 0,030 m ≤ 0,200 m	nein
Aufnahmepunkt	54577507002919	abgemarkt	33475230,076	5706046,318	≤ 0,030 m	



Vermessungsverwaltung des Freistaates Sachsen  
Landkreis Görlitz

Georgewitzer Straße 42  
02708 Löbau

# Auszug aus dem Liegenschaftskataster

Liegenschaftskarte 1:1000  
mit Bodenschätzung

Erstellt am 16.10.2014

Flurstück: 54  
Gemarkung: Jonsdorf (8713)

Gemeinde: Jonsdorf  
Kreis: Landkreis Görlitz



5633264

Maßstab 1:1000 0 10 20 30 Meter

Benutzung der Daten des Liegenschaftskatasters nach Maßgabe von § 13 des Sächsischen Vermessungs- und Katastergesetzes.  
Der Auszug aus dem Liegenschaftskataster ist zur Entnahme von Maßen, insbesondere von Grenzmaßen oder Grenzabständen nicht geeignet.  
Gefertigt durch: Staatsbetrieb Geobasisinformation und Vermessung Sachsen, Olbrichtplatz 3, 01099 Dresden





Vermessungsverwaltung des Freistaates Sachsen  
Landkreis Görlitz

Georgewitzer Straße 42  
02708 Löbau

# Auszug aus dem Liegenschaftskataster

Liegenschaftskarte 1:1000  
mit Bodenschätzung

Erstellt am 16.10.2014

Flurstück: 54  
Gemarkung: Jonsdorf (8713)

Gemeinde: Jonsdorf  
Kreis: Landkreis Görlitz

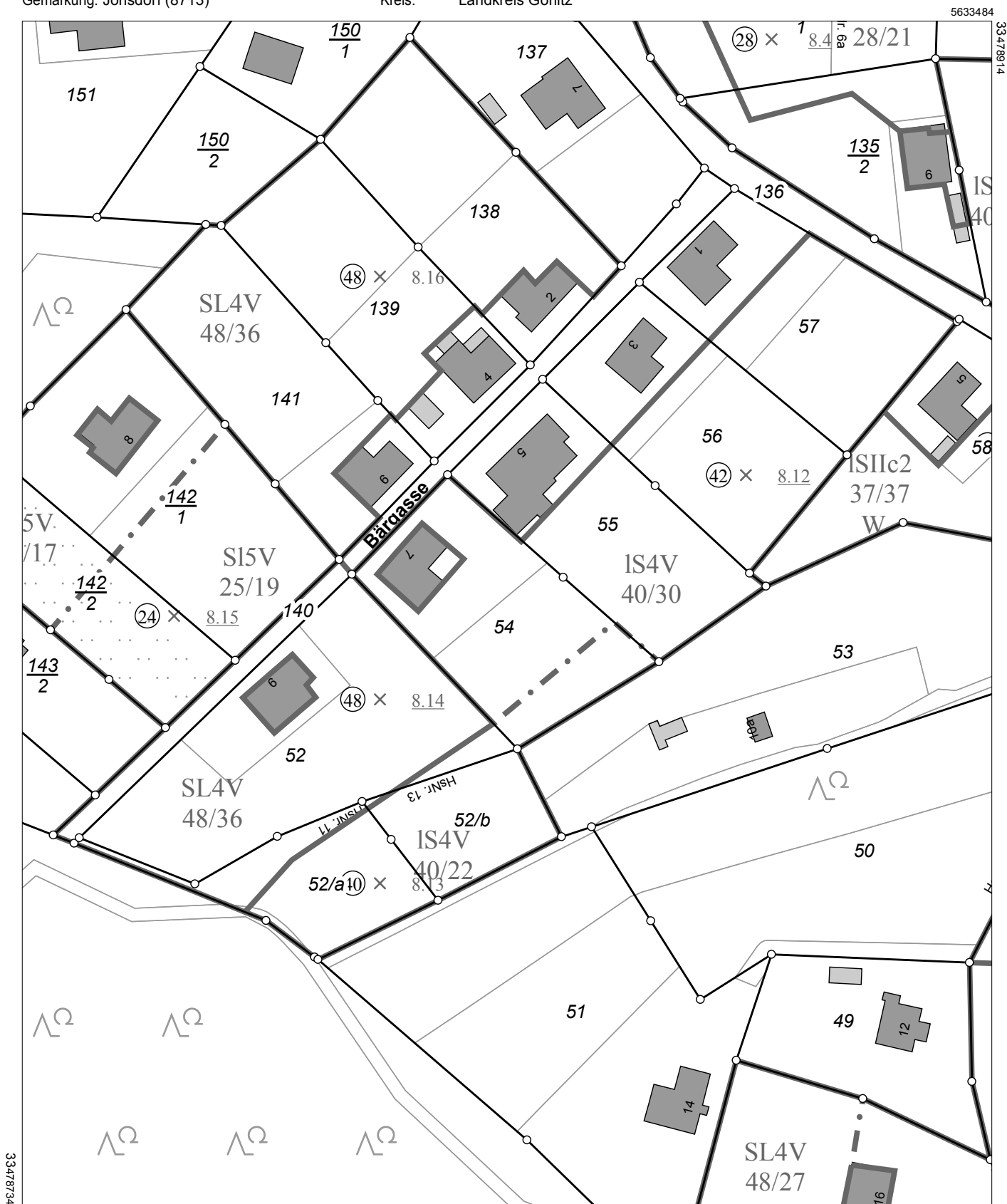

5633264

Maßstab 1:1000 0 10 20 30 Meter

Benutzung der Daten des Liegenschaftskatasters nach Maßgabe von § 13 des Sächsischen Vermessungs- und Katastergesetzes.  
Der Auszug aus dem Liegenschaftskataster ist zur Entnahme von Maßen, insbesondere von Grenzmaßen oder Grenzabständen nicht geeignet.  
Gefertigt durch: Staatsbetrieb Geobasisinformation und Vermessung Sachsen, Olbrichtplatz 3, 01099 Dresden

# Zeichenerklärung Liegenschaftskarte mit Bodenschätzung

## Flurstück

	Flurstücksgrenze
3285	Flurstücksnummer
	Zusammengehörende Flurstücksteile
	Strittige Flurstücksgrenze
	Nicht festgestellte Grenze
	Grenzpunkt mit Abmarkung
	Grenzpunkt ohne Abmarkung
	Grenzpunkt, Abmarkung zeitweilig ausgesetzt
Kartenzeichen und Schrift in Grau	Abweichender Rechtszustand aufgrund Bodenordnungsverfahren

## Gebietsgrenze

	Grenze der Gemarkung
	Grenze der Gemeinde
	Grenze des Landkreises, Grenze der kreisfreien Stadt
	Grenze des Bundeslandes
	Grenze der Bundesrepublik Deutschland

## Gebäude

	Wohngebäude
	Gebäude für Wirtschaft oder Gewerbe
	Gebäude für öffentliche Zwecke
	Gebäude, nicht spezifiziert (ohne Funktion)
	Gebäude mit Hausnummer
HsNr. 20	Lagebezeichnung mit Hausnummer, Gebäude im Liegenschaftskataster nicht erfasst
	Gebäudelinie, aus Luftbildmessung oder Fernerkundungsdaten ermittelt

## Bodenschätzung

	Klassenflächengrenze
	Klassenabschnittsgrenze
	Sonderflächengrenze *
sL4L6 60/56	Bodenschätzungsergebnis Ackerland
ISIIa2 40/38	Bodenschätzungsergebnis Grünland
	Musterstück
	Vergleichsstück
X 1.45	Grabloch Tagesabschnitt.Nummer
40	Grabloch Bodenzahl oder Grünlandgrundzahl

## Tatsächliche Nutzung

	Wohnbaufläche, Fläche gemischter Nutzung, Fläche besonderer funktionaler Prägung
	Industrie- und Gewerbefläche
Halde	Halde
	Bergbaubetrieb
	Tagebau, Grube, Steinbruch
	Sport-, Freizeit- und Erholungsfläche
..	Grünanlage
Friedhof	Friedhof
	Straßenverkehr, Weg, Platz, Bahnverkehr, Schiffsverkehr
	Flugverkehr
	Landwirtschaft
	Wald
	Gehölz
	Heide
	Moor
	Sumpf
	Unland / Vegetationslose Fläche
	Fließgewässer
	Hafenbecken
	Stehendes Gewässer

## Fläche mit gesetzlicher Festlegung

	Bundesautobahn, Bundesstraße mit Klassifizierung
	Landes- oder Staatsstraße mit Klassifizierung
	Überschwemmungsgebiet, festgesetzt nach § 72 Sächsisches Wassergesetz
	Fläche für Verfahren nach dem Bau-, Raum- oder Bodenordnungsrecht

## Geodätische Grundlage

Amtliches Lagereferenzsystem ist das Universale Transversale Mercator-Koordinatensystem der Zone 33N bezogen auf das Europäische Terrestrische Referenzsystem 1989 (ETRS89\_UTM33)

Koordinaten der Blattecken:

33402500	Ostwert in Metern mit Zonenkennung 33
5684650	Nordwert in Metern

\* Keine Darstellung von Sonderflächengrenzen zwischen Flächen mit gleichem Bodenschätzungsergebnis.

Hinweis:  
Für einige Signaturen werden in der schwarz-weiß-Darstellung keine Flächenfüllungen geführt.

# Zeichenerklärung Liegenschaftskarte mit Bodenschätzung

## Flurstück

	Flurstücksgrenze
3285	Flurstücksnummer
	Zusammengehörende Flurstücksteile
	Strittige Flurstücksgrenze
	Nicht festgestellte Grenze
	Grenzpunkt mit Abmarkung
	Grenzpunkt ohne Abmarkung
	Grenzpunkt, Abmarkung zeitweilig ausgesetzt
Kartenzeichen und Schrift in Grau	Abweichender Rechtszustand aufgrund Bodenordnungsverfahren

## Gebietsgrenze

	Grenze der Gemarkung
	Grenze der Gemeinde
	Grenze des Landkreises, Grenze der kreisfreien Stadt
	Grenze des Bundeslandes
	Grenze der Bundesrepublik Deutschland

## Gebäude

	Wohngebäude
	Gebäude für Wirtschaft oder Gewerbe
	Gebäude für öffentliche Zwecke
	Gebäude, nicht spezifiziert (ohne Funktion)
	Gebäude mit Hausnummer
HsNr. 20	Lagebezeichnung mit Hausnummer, Gebäude im Liegenschaftskataster nicht erfasst
	Gebäudelinie, aus Luftbildmessung oder Fernerkundungsdaten ermittelt

## Bodenschätzung

	Klassenflächengrenze
	Klassenabschnittsgrenze
	Sonderflächengrenze *
sL4Lö 60/56	Bodenschätzungsergebnis Ackerland
1StIIa2 40/38	Bodenschätzungsergebnis Grünland
	Musterstück
	Vergleichsstück
× 1.45	Grabloch Tagesabschnitt.Nummer
	Grabloch Bodenzahl oder Grünlandgrundzahl

## Tatsächliche Nutzung

	Wohnbaufläche, Fläche gemischter Nutzung, Fläche besonderer funktionaler Prägung
	Industrie- und Gewerbefläche
Halde	Halde
	Bergbaubetrieb
	Tagebau, Grube, Steinbruch
	Sport-, Freizeit- und Erholungsfläche
	Grünanlage
Friedhof	Friedhof
	Straßenverkehr, Weg, Platz, Bahnverkehr, Schiffsverkehr
	Flugverkehr
	Landwirtschaft
	Wald
	Gehölz
	Heide
	Moor
	Sumpf
	Unland / Vegetationslose Fläche
	Fließgewässer
	Hafenbecken
	Stehendes Gewässer

## Fläche mit gesetzlicher Festlegung

	Bundesautobahn, Bundesstraße mit Klassifizierung
	Landes- oder Staatsstraße mit Klassifizierung
	Überschwemmungsgebiet, festgesetzt nach § 72 Sächsisches Wassergesetz
	Fläche für Verfahren nach dem Bau-, Raum- oder Bodenordnungsrecht

## Geodätische Grundlage

Amtliches Lagereferenzsystem ist das Universale Transversale Mercator-Koordinatensystem der Zone 33N bezogen auf das Europäische Terrestrische Referenzsystem 1989 (ETRS89\_UTM33)

Koordinaten der Blattecken:

33402500	Ostwert in Metern mit Zonenkennung 33
5684650	Nordwert in Metern

\* Keine Darstellung von Sonderflächengrenzen zwischen Flächen mit gleichem Bodenschätzungsergebnis.

Hinweis:

Für einige Signaturen werden in der schwarz-weiß-Darstellung keine Flächenfüllungen geführt.



Erstellt am: 10.10.2016

---

## **Flurstück 207/12 Gemarkung Bad Muskau Flur 9 (8299)**

Gebietszugehörigkeit:	Gemeinde Stadt Bad Muskau Landkreis Görlitz
Lage:	Berliner Straße 47
Fläche:	942 m <sup>2</sup>
Tatsächliche Nutzung:	942 m <sup>2</sup> Fläche besonderer funktionaler Prägung
Buchungsart:	Grundstück
Buchung:	Grundbuchamt Weißwasser/O.L. Grundbuchbezirk Bad Muskau (8487) Grundbuchblatt 9999 Laufende Nummer 1



Vermessungsverwaltung des Freistaates Sachsen  
Landkreis Görlitz  
Georgewitzer Straße 42  
02708 Löbau

# Auszug aus dem Liegenschaftskataster Flurstücksnachweis mit Bodenschätzung

Erstellt am %\$"%\$"8\$%

## Flurstück 54 Gemarkung Jonsdorf (8713)

Gebietszugehörigkeit: Gemeinde Jonsdorf  
Landkreis Görlitz

Lage: Bärgasse 7

Fläche: 1 350 m<sup>2</sup>

Tatsächliche Nutzung: 619 m<sup>2</sup> Wohnbaufläche  
731 m<sup>2</sup> Landwirtschaft

Bodenschätzung: 259 m<sup>2</sup> Ackerland (A), Bodenart Lehmiger Sand (IS), Zustandsstufe (4), Entstehungsart Verwitterung (V), Bodenzahl 40, Ackerzahl 22, Ertragsmesszahl 57  
959 m<sup>2</sup> Ackerland (A), Bodenart Lehmiger Sand (IS), Zustandsstufe (4), Entstehungsart Verwitterung (V), Bodenzahl 40, Ackerzahl 30, Ertragsmesszahl 288  
Gesamtertragsmesszahl 345

Buchungsart: Grundstück

Buchung: Grundbuchamt Zittau  
Grundbuchbezirk Jonsdorf (8713)  
Grundbuchblatt 43  
Laufende Nummer 1



Erstellt am: 10.10.2016

## Flurstück 207/12 Gemarkung Bad Muskau Flur 9 (8299)

Gebietszugehörigkeit: Gemeinde Stadt Bad Muskau  
Landkreis Görlitz

Lage: Berliner Straße 47

Fläche: 942 m<sup>2</sup>

Tatsächliche Nutzung: 942 m<sup>2</sup> Fläche besonderer funktionaler Prägung

### Angaben zu Buchung und Eigentum

Buchungsart: Grundstück

Buchung: Grundbuchamt Weißwasser/O.L.  
Grundbuchbezirk Bad Muskau (8487)  
Grundbuchblatt 9999  
Laufende Nummer 1

Eigentümer: 1 Max Mustermann  
Berliner Straße 47  
02953 Bad Muskau



Vermessungsverwaltung des Freistaates Sachsen  
Landkreis Görlitz  
Georgewitzer Straße 42  
02708 Löbau

# Auszug aus dem Liegenschaftskataster Flurstücks- und Eigentumsnachweis mit Bodenschätzung

Erstellt am 10.10.2016

## Flurstück 54 Gemarkung Jonsdorf (8713)

Gebietszugehörigkeit: Gemeinde Jonsdorf  
Landkreis Görlitz

Lage: Bärgasse 7

Fläche: 1 350 m<sup>2</sup>

Tatsächliche Nutzung: 619 m<sup>2</sup> Wohnbaufläche  
731 m<sup>2</sup> Landwirtschaft

Bodenschätzung: 259 m<sup>2</sup> Ackerland (A), Bodenart Lehmiger Sand (IS), Zustandsstufe (4), Entstehungsart Verwitterung (V), Bodenzahl 40, Ackerzahl 22, Ertragsmesszahl 57  
959 m<sup>2</sup> Ackerland (A), Bodenart Lehmiger Sand (IS), Zustandsstufe (4), Entstehungsart Verwitterung (V), Bodenzahl 40, Ackerzahl 30, Ertragsmesszahl 288  
Gesamtertragsmesszahl 345

## Angaben zu Buchung und Eigentum

Buchungsart: Grundstück

Buchung: Grundbuchamt Zittau  
Grundbuchbezirk Jonsdorf (8713)  
Grundbuchblatt 43  
Laufende Nummer 1

Eigentümer: 1 Max Mustermann  
Musterstraße 1  
00000 Musterstadt



Erstellt am: 10.10.2016

## **Grundbuchblatt - 999, Laufende Nummer 1, Grundbuchbezirk Bad Muskau (8487)**

### **Grundstück**

Grundstücksfläche: 942 m<sup>2</sup>

### **Das Grundstück besteht aus:**

#### **Flurstück 207/12 Gemarkung Bad Muskau Flur 9 (8299)**

Gebietszugehörigkeit: Gemeinde Stadt Bad Muskau  
Landkreis Görlitz

Lage: Berliner Straße 47

Fläche: 942 m<sup>2</sup>

Tatsächliche Nutzung: 942 m<sup>2</sup> Fläche besonderer funktionaler Prägung

### **Angaben zu Buchung und Eigentum**

Buchungsart: Grundstück

Buchung: Grundbuchamt Weißwasser/O.L.  
Grundbuchbezirk Bad Muskau (8487)  
Grundbuchblatt 9999  
Laufende Nummer 1

Eigentümer: 1 Max Mustermann  
Berliner Straße 47  
02953 Bad Muskau





Erstellt am: 10.10.2016

## **Grundbuchblatt - 999, Grundbuchbezirk Bad Muskau (8487)**

### **Grundbuchamt Weißwasser/O.L.**

#### **Laufende Nummer 1:**

##### **Grundstück**

Grundstücksfläche: 942 m<sup>2</sup>

##### **Das Grundstück besteht aus:**

##### **Flurstück 207/12 Gemarkung Bad Muskau Flur 9 (8299)**

Gebietszugehörigkeit: Gemeinde Stadt Bad Muskau  
Landkreis Görlitz

Lage: Berliner Straße 47

Fläche: 942 m<sup>2</sup>

Tatsächliche Nutzung: 942 m<sup>2</sup> Fläche besonderer funktionaler Prägung

##### **Angaben zum Eigentum**

Eigentümer: 1 Max Mustermann  
Berliner Straße 47  
02953 Bad Muskau



Flurstück: 417/2  
Gemarkung: Naundorf b. Großenhain (4427)

Gemeinde: Stadt Großenhain  
Kreis: Landkreis Meißen

Erstellt am 27.08.2014

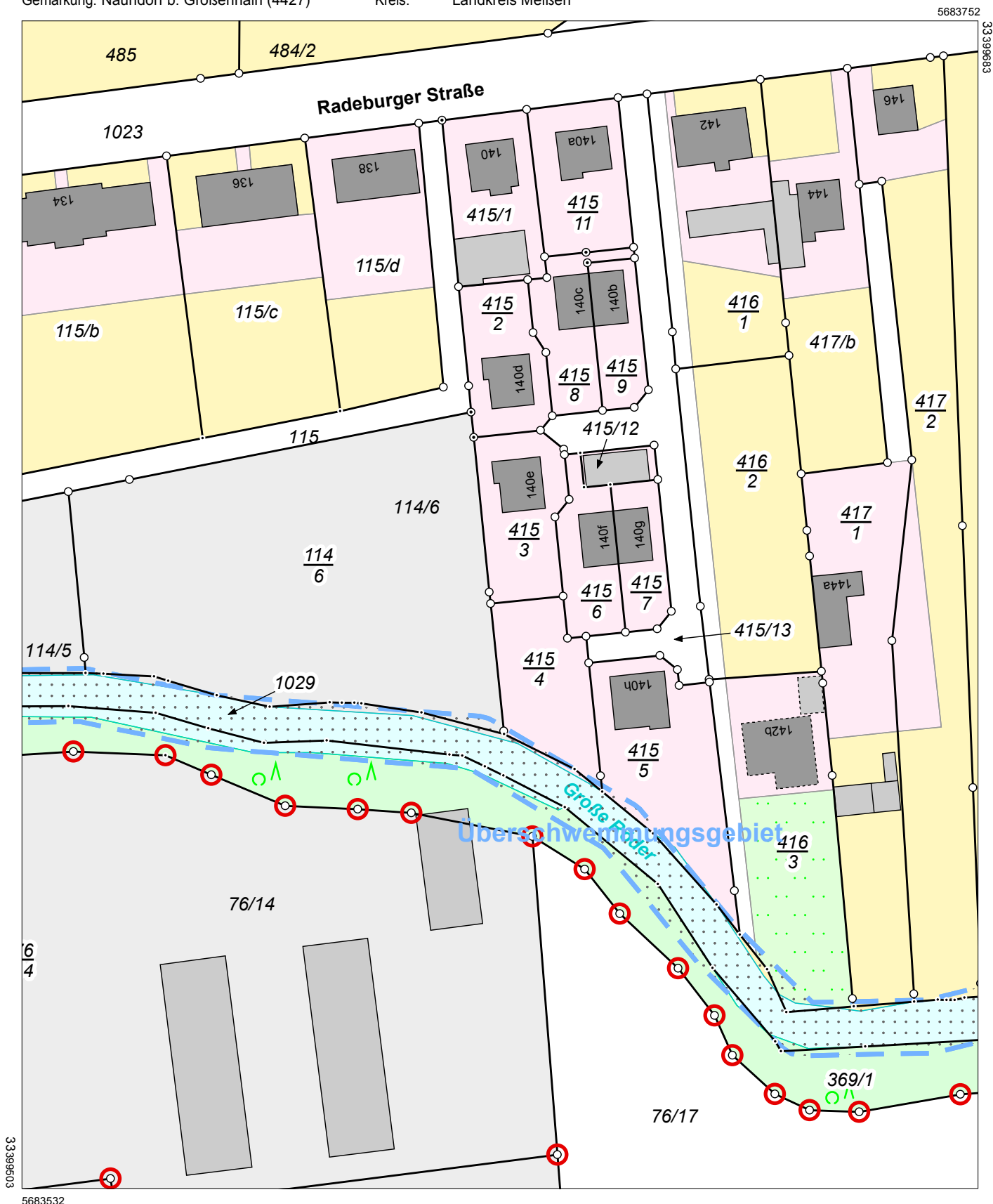

Maßstab 1:1000 0 10 20 30 Meter

Benutzung der Daten des Liegenschaftskatasters nach Maßgabe von § 13 des Sächsischen Vermessungs- und Katastergesetzes.  
Der Auszug aus dem Liegenschaftskataster ist zur Entnahme von Maßen, insbesondere von Grenzmaßen oder Grenzabständen nicht geeignet.  
Gefertigt durch: Staatsbetrieb Geobasisinformation und Vermessung Sachsen, Olbrichtplatz 3, 01099 Dresden



Vermessungsverwaltung des Freistaates Sachsen  
Staatsbetrieb Geobasisinformation und Vermessung  
Olbrichtplatz 3  
01099 Dresden

# Auszug aus dem Liegenschaftskataster

Verzeichnis der Gemarkungen

Erstellt am 01.07.2015

Landkreis / kreisfreie Stadt	Gemeinde	Gemarkung
Landkreis Meißen	14627060 Stadt Großenhain	4427 Naundorf b. Großenhain
Ausschnitt aus dem Katasterplan		