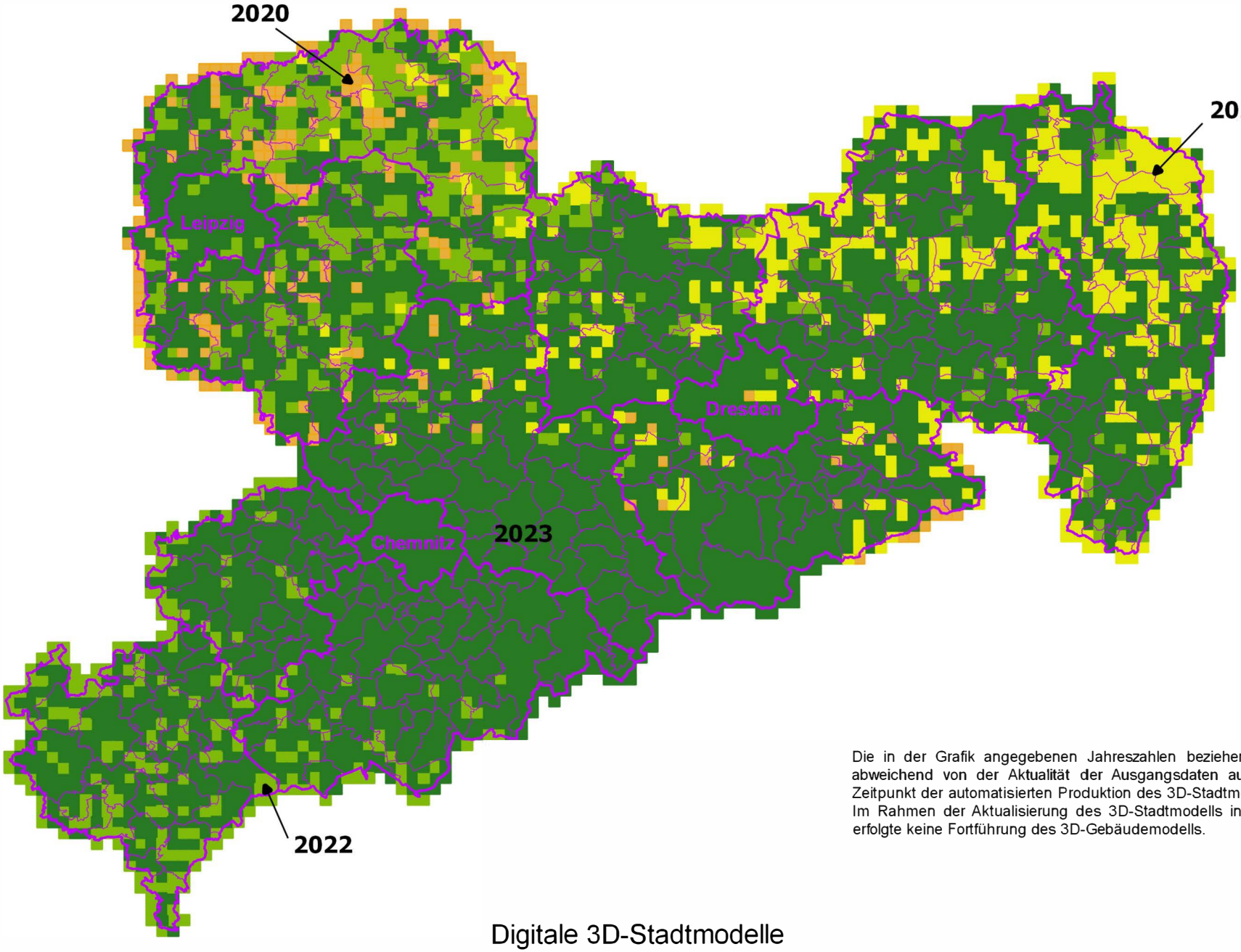

Die in der Grafik angegebenen Jahreszahlen beziehen sich abweichend von der Aktualität der Ausgangsdaten auf den Zeitpunkt der automatisierten Produktion des 3D-Stadtmodells. Im Rahmen der Aktualisierung des 3D-Stadtmodells in 2023 erfolgte keine Fortführung des 3D-Gebäudemodells.

Digitale 3D-Stadtmodelle

Aktualisierung: 12.06.2023

LANDESAMT FÜR GEOBASISINFORMATION

Freistaat SACHSEN