

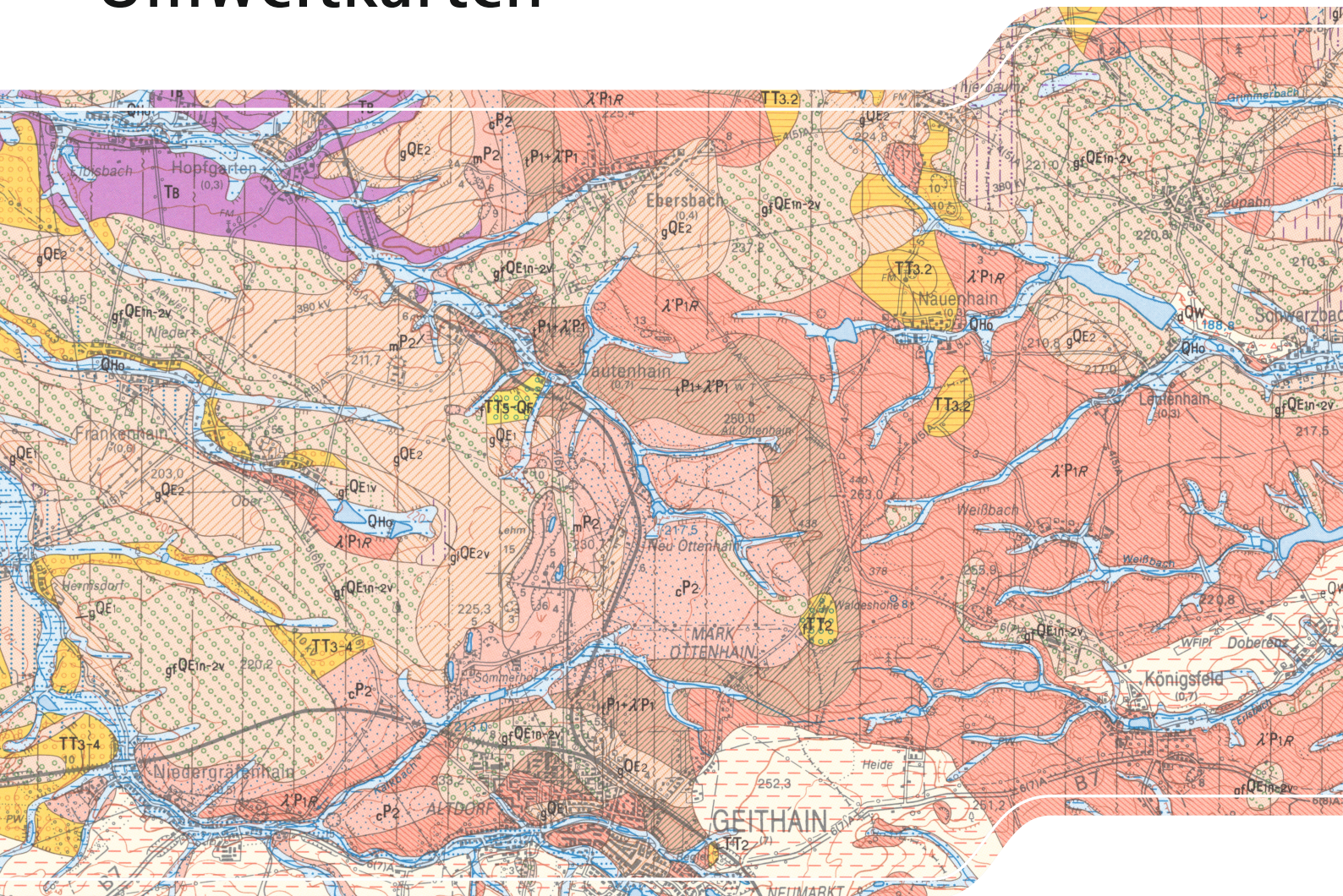

Geologische Karten und Umweltkarten



Inhaltsverzeichnis

Geologische Karten und Umweltkarten	03
Geologische Grundkarten	04
Geologische Karte des Freistaates Sachsen / Geologische Spezialkarte 1 : 25 000	04
Geologische Karte der eiszeitlich bedeckten Gebiete von Sachsen 1 : 50 000	12
Lithofazieskarte Quartär 1 : 50 000	13
Karten der angewandten Geologie und Bodenkarten	15
Ingenieurgeologische Karte des Freistaates Sachsen 1 : 25 000	15
Ingenieurgeologische Karte 1 : 100 000	15
Hydrogeologische Karte 1 : 50 000	16
Hydrogeologische Spezialkarte 1 : 50 000	18
Bodenkarte 1 : 50 000	18
Karten mit Übersichtscharakter	19
Geologische Karte Erzgebirge/Vogtland 1 : 100 000	19
Geologische Karte Lausitz-Jizera-Karkonosze 1 : 100 000	19
Mineralische Rohstoffe Erzgebirge-Vogtland/Krušné hory 1 : 100 000	20
Geologische Karte 1 : 200 000	20
Übersichtskarte der Böden 1 : 400 000	22
Geologische Übersichtskarte 1 : 400 000	22
Geologische Übersichtskarte ohne quartäre Bildung 1 : 400 000	23
Geologische Übersichtskarte ohne känozoische Sedimente 1 : 400 000	23
Übersichtskarte wichtiger Geotope 1 : 400 000	24
Gravimetrische Übersichtskarte 1 : 400 000	24
Geomagnetische Übersichtskarte 1 : 400 000	25
Seismologische Übersichtskarte 1 : 400 000	25
Rohstoffgeologische Übersichtskarte, Fossile Brennstoffe 1 : 400 000	26
Rohstoffgeologische Übersichtskarte, Steine und Erden 1 : 400 000	26
Geochemische Übersichtskarte 1 : 400 000	27
Schwerekarte der Länder Brandenburg, Mecklenburg-Vorpommern, Sachsen, Sachsen-Anhalt und Thüringen 1 : 500 000	28
Hydrogeologische Übersichtskarte 1 : 200 000	28
Umweltkarten	30
Gewässerkarte 1 : 200 000	30
Gewässerkarte mit Pegel des Basismessnetzes 1 : 200 000	30
Naturschutz, Schutzgebiete in Sachsen 1 : 200 000	31
Weitere Karten	
Stadtpläne mit Bergbaueintragungen ca. 1 : 7500	31
Geologische Regionalkarten	32
Nr. 1 Geologische Karte der Nationalparkregion Sächsische Schweiz 1 : 50 000	32
Nr. 2 Geologische Karte des Zinnbergbaugebietes Ehrenfriedersdorf/Geyer 1 : 25 000	32
Nr. 3 Geologische Karte der nördlichen Oberlausitz 1 : 50 000	33
Mittelmaßstäbige landwirtschaftliche Standortkartierung 1 : 100 000	33
So erreichen Sie uns: Kartenverkauf, Nutzungsrechte und fachliche Beratung	35

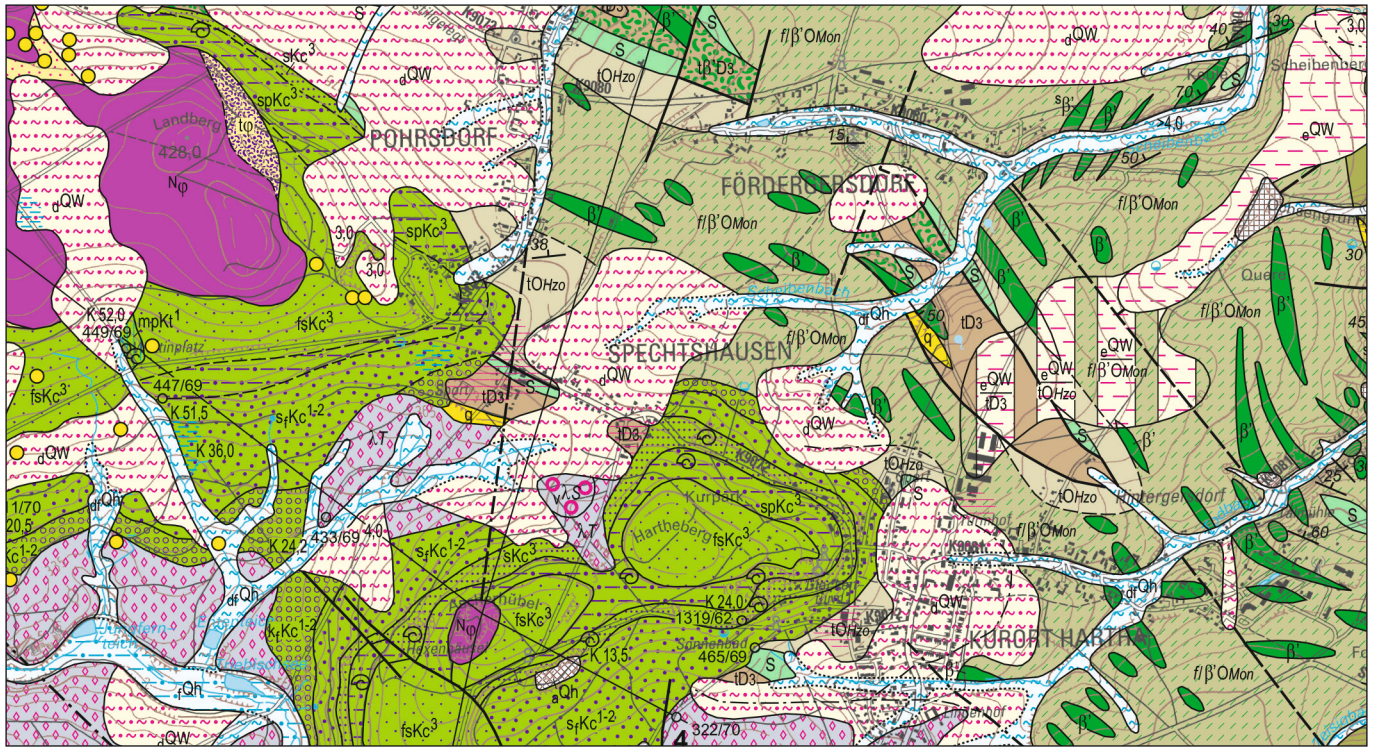

GEOLOGISCHE KARTEN UND UMWELTKARTEN

Das Sächsische Landesamt für Umwelt, Landwirtschaft und Geologie ist Herausgeber von geowissenschaftlichen Karten und Umweltkarten verschiedener thematischer Inhalte in unterschiedlichen Maßstäben. Diese Karten werden über das Landesamt für Geobasisinformation Sachsen (GeoSN) vertrieben. Die Karten werden im Regelblattschnitt der topographischen Karten oder im Sonderblattschnitt herausgegeben.

Geologische Karten, die in verdichteter und abstrahierter Form das räumliche Abbild der geologischen Verhältnisse wiedergeben, entstehen im Ergebnis einer umfassenden Bestandsaufnahme geowissenschaftlicher Daten. Sie sind die wichtigste Form der Darstellung geowissenschaftlicher Ergebnisse zum geologischen Untergrund. Dabei spiegeln die Karten immer den Kenntnisstand ihrer Zeit wider. Geowissenschaftliche Erkenntnisse und deren kartenmäßige Darstellung sind unverzichtbare Grundlagen für die Einschätzung geogener Wirkungsfelder bei der Bearbeitung hydro-, ingenieur- und rohstoffgeologischer Aufgaben sowie - gemeinsam mit Umweltkarten - für die Nutzung des Naturraumes, für die Raum- und Landesplanung, für den Umwelt- und Naturschutz.

Mit geologischen Karten und Umweltkarten werden einem breiten Anwender- und Nutzerkreis in der Wirtschaft, in der Politik und in der interessierten Öffentlichkeit Materialien zur Verfügung gestellt, die für die sachgerechte Beurteilung erd- und umweltbezogener Fragestellungen und Entscheidungen Voraussetzung sind.

HINWEIS: Weitere geologische Übersichtskarten von Deutschland werden von der Bundesanstalt für Geowissenschaften und Rohstoffe Hannover www.bgr.bund.de bearbeitet.

Geologische Grundkarten

Geologische Karte des Freistaates Sachsen
Geologische Spezialkarte 1 : 25 000
[GK25, GK25 (N), GK25 (AV)]

Die Geologische Karte 1 : 25 000 ist als Grundkarte das wichtigste geologische Kartenwerk. Sie bildet außerdem die Grundlage für abgeleitete Kartenwerke.

Die GK25 (N), Erscheinungsjahr ab 1997, wird auf der Grundlage der topographischen Karte 1 : 25 000 (TK25) bearbeitet. Ältere Blätter (GK25, 1875 - 1972, z. T. auch ehemals preußische Gebiete) liegen mit der jeweiligen Messtischblatttopographie (MB), deren Blatteinteilung dem Blattschnitt der TK25 entspricht, bzw. ihres Vorläufers [VOLLBORNsche Äquidistantenkarte (VO) mit z. T. fehlendem Randanschluss o. g. Karten!] vor.

Im Vogtland wurden außerdem vier Blätter im heute nicht mehr üblichen Blattschnitt der topographischen Karte 1 : 25 000 Ausgabe Volkswirtschaft (AV) als GK25 (AV) herausgegeben (1988 - 1997).

In der Regel gehört zu jedem Blatt der GK25 ein Erläuterungsheft.

Folgende Karten sind lieferbar:

- GK25 ungefalted
- GK25 (N) gefaltet/ungefalted
- GK25 (AV) ungefalted

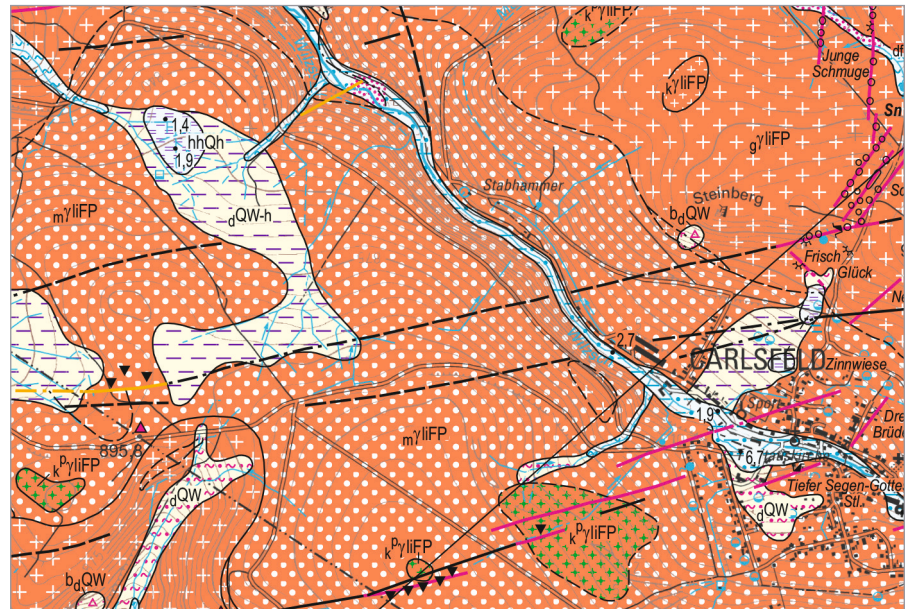
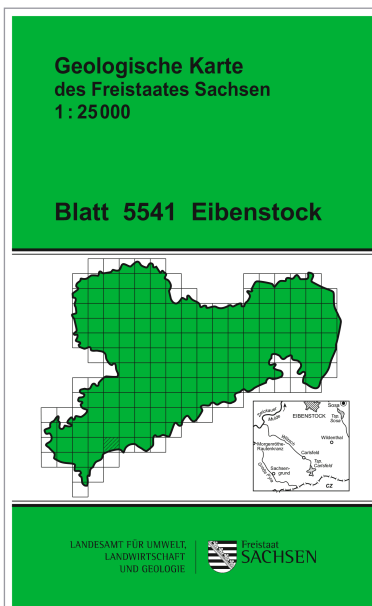

Ausschnitt GK25 (N), Blatt 5541 Eibenstock

Übersicht Geologische Karte [GK25, GK25 (N), GK25 (AV)]

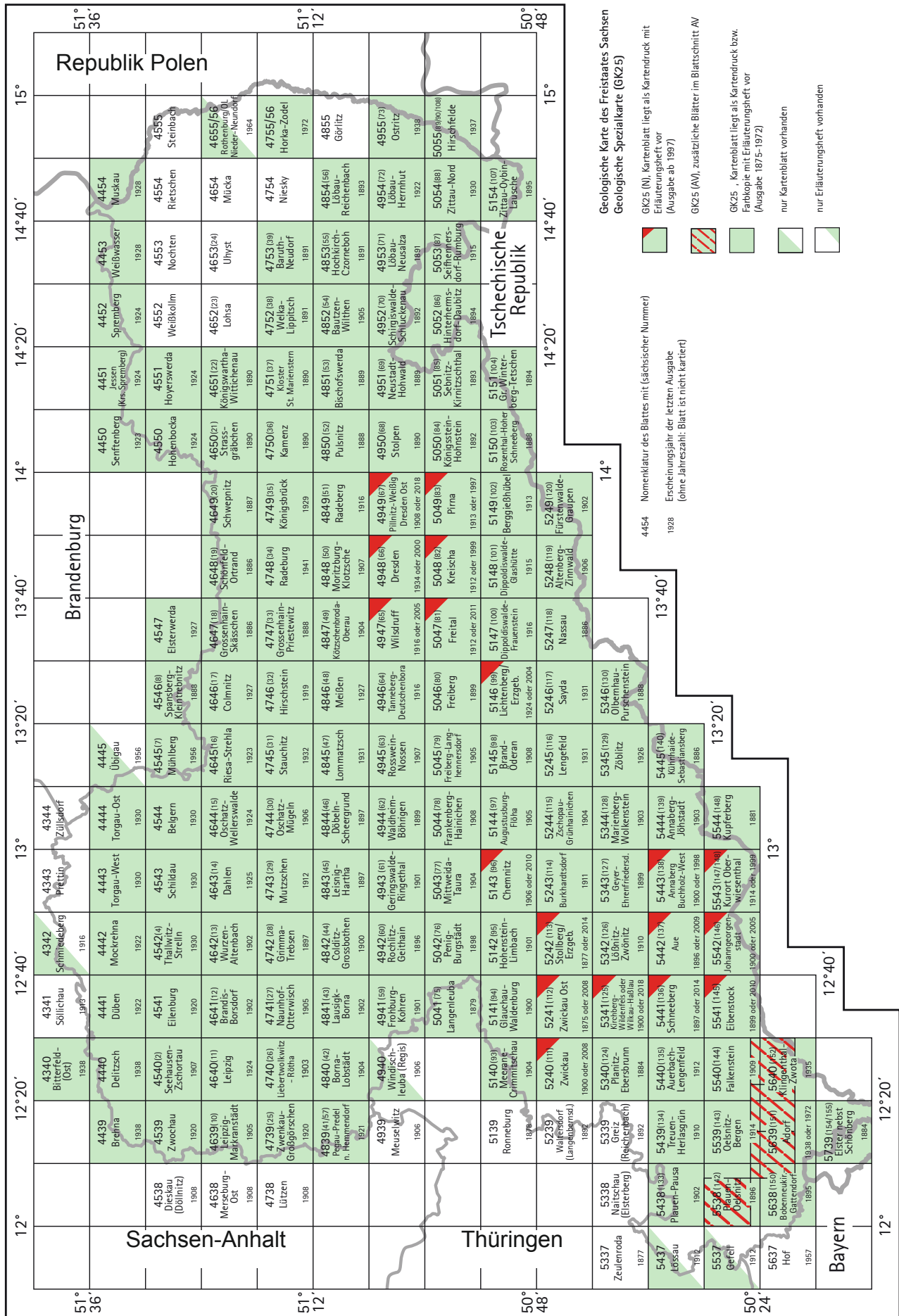

Liste der Geologischen Karten [GK25, GK25 (N), GK25 (AV)]

Signatur	Blatt-Nr.	Blattname (ehem. sächsische Nr.)	Topograph. Grundlage	Erschei- nungsjahr	Gebühr/ Karte	Gebühr/ Erläuter- ungsheft
GK25	4340	Bitterfeld-Ost	MB	1938	12,50 EUR	5,50 EUR
GK25	4342	Schmiedeberg	MB	1916	12,50 EUR	ohne
GK25	4439	Brehna	MB	1938	12,50 EUR	5,50 EUR
GK25	4440	Delitzsch	MB	1938	12,50 EUR	5,50 EUR
GK25	4441	Düben	MB	1922	12,50 EUR	5,50 EUR
GK25	4442	Mockrehna	MB	1922	12,50 EUR	5,50 EUR
GK25	4443	Torgau-West	MB	1930	12,50 EUR	5,50 EUR
GK25	4444	Torgau-Ost	MB	1930	12,50 EUR	5,50 EUR
GK25	4445	Übigau	MB	1956	12,50 EUR	ohne
GK25	4450	Senftenberg	MB	1923	12,50 EUR	5,50 EUR
GK25	4451	Jessen (Kreis Spremberg)	MB	1924	12,50 EUR	5,50 EUR
GK25	4452	Spremberg	MB	1924	12,50 EUR	5,50 EUR
GK25	4453	Weißwasser	MB	1928	12,50 EUR	5,50 EUR
GK25	4454	Muskau	MB	1928	12,50 EUR	5,50 EUR
GK25	4539	Zwochau	MB	1920	12,50 EUR	5,50 EUR
GK25	4540	Seehausen-Zschortau (2)	VO	1907	12,50 EUR	5,50 EUR
GK25	4541	Eilenburg	MB	1920	12,50 EUR	5,50 EUR
GK25	4542	Thalwitz-Strelln (4)	MB	1930	12,50 EUR	5,50 EUR
GK25	4543	Schildau	MB	1930	12,50 EUR	5,50 EUR
GK25	4544	Belgern	MB	1930	12,50 EUR	5,50 EUR
GK25	4545	Mühlberg (7)	MB	1956	12,50 EUR	5,50 EUR
GK25	4546	Spansberg-Kleintrebnitz (8)	VO	1888	12,50 EUR	5,50 EUR
GK25	4547	Elsterwerda	MB	1927	12,50 EUR	5,50 EUR
GK25	4550	Hohenbocka	MB	1924	12,50 EUR	5,50 EUR
GK25	4551	Hoyerswerda	MB	1924	12,50 EUR	5,50 EUR
GK25	4639	Leipzig-Markranstädt (10)	VO	1905	12,50 EUR	5,50 EUR
GK25	4640	Leipzig (11)	MB	1924	12,50 EUR	5,50 EUR
GK25	4641	Brandis-Borsdorf (12)	VO	1902	12,50 EUR	5,50 EUR
GK25	4642	Wurzen-Altenbach (13)	VO	1902	12,50 EUR	5,50 EUR
GK25	4643	Dahlen (14)	MB	1925	12,50 EUR	5,50 EUR
GK25	4644	Oschatz-Wellerswalde (15)	MB	1924	12,50 EUR	5,50 EUR
GK25	4645	Riesa-Strehla (16)	MB	1923	12,50 EUR	5,50 EUR
GK25	4646	Colmnitz (17)	MB	1927	12,50 EUR	5,50 EUR
GK25	4647	Grossenhain-Skässchen (18)	VO	1886	12,50 EUR	5,50 EUR
GK25	4648	Schönfeld-Ortrand (19)	VO	1886	12,50 EUR	5,50 EUR
GK25	4649	Schwepnitz (20)	VO	1887	12,50 EUR	5,50 EUR
GK25	4650	Strassgräbchen (21)	VO	1890	12,50 EUR	5,50 EUR
GK25	4651	Königswartha-Wittichenau (22)	VO	1890	12,50 EUR	5,50 EUR
GK25	4655/56	Rothenburg/OL Nieder-Neundorf	MB	1964	12,50 EUR	ohne
GK25	4739	Zwenkau-Großgörschen (25)	MB	1920	12,50 EUR	5,50 EUR
GK25	4740	Liebertwolkwitz-Rötha (26)	VO	1903	12,50 EUR	5,50 EUR
GK25	4741	Naunhof-Otterwisch (27)	VO	1905	12,50 EUR	5,50 EUR
GK25	4742	Grimma-Trebsen (28)	VO	1897	12,50 EUR	5,50 EUR
GK25	4743	Mutzschen (29)	MB	1912	12,50 EUR	5,50 EUR

Signatur	Blatt-Nr.	Blattname (ehem. sächsische Nr.)	Topograph. Grundlage	Erschei- nungsjahr	Gebühr/ Karte	Gebühr/ Erläuter- ungsheft
GK25	4744	Oschatz-Mügeln (30)	VO	1906	12,50 EUR	5,50 EUR
GK25	4745	Stauchnitz (31)	MB	1932	12,50 EUR	5,50 EUR
GK25	4746	Hirschstein (32)	MB	1919	12,50 EUR	5,50 EUR
GK25	4747	Grossenhain-Priestewitz (33)	VO	1888	12,50 EUR	5,50 EUR
GK25	4748	Radeburg (34)	MB	1941	12,50 EUR	5,50 EUR
GK25	4749	Königsbrück (35)	MB	1929	12,50 EUR	5,50 EUR
GK25	4750	Kamenz (36)	VO	1890	12,50 EUR	5,50 EUR
GK25	4751	Kloster St. Marienstern (37)	VO	1890	12,50 EUR	5,50 EUR
GK25	4752	Welka-Lippitsch (38)	VO	1891	12,50 EUR	5,50 EUR
GK25	4753	Baruth-Neudorf (39)	VO	1891	12,50 EUR	5,50 EUR
GK25	4755/56	Horka-Zodel	MB	1972	12,50 EUR	5,50 EUR
GK25	4839	Pegau-Predel n. Hemmendorf (41/57)	MB	1921	12,50 EUR	5,50 EUR
GK25	4840	Borna-Lobstädt (42)	VO	1904	12,50 EUR	5,50 EUR
GK25	4841	Lausigk-Borna (43)	VO	1902	12,50 EUR	5,50 EUR
GK25	4842	Colditz-Grossbothen (44)	VO	1900	12,50 EUR	5,50 EUR
GK25	4843	Leisnig-Hartha (45)	VO	1897	12,50 EUR	5,50 EUR
GK25	4844	Döbeln-Scheergrund (46)	VO	1897	12,50 EUR	5,50 EUR
GK25	4845	Lommatzsch (47)	MB	1931	12,50 EUR	5,50 EUR
GK25	4846	Meißen (48)	MB	1927	12,50 EUR	5,50 EUR
GK25	4847	Kötzschenbroda-Oberau (49)	VO	1904	12,50 EUR	5,50 EUR
GK25	4848	Moritzburg-Klotzsche (50)	VO	1907	12,50 EUR	5,50 EUR
GK25	4849	Radeberg (51)	MB	1916	12,50 EUR	5,50 EUR
GK25	4850	Pulsnitz (52)	VO	1888	12,50 EUR	5,50 EUR
GK25	4851	Bischofswerda (53)	VO	1889	12,50 EUR	5,50 EUR
GK25	4852	Bautzen-Wilthen (54)	MB	1905	12,50 EUR	5,50 EUR
GK25	4853	Hochkirch-Czorneboh (55)	VO	1891	12,50 EUR	5,50 EUR
GK25	4854	Löbau-Reichenbach (56)	VO	1893	12,50 EUR	5,50 EUR
GK25	4940	Windischleuba (Regis)	VO	1906	12,50 EUR	ohne
GK25	4941	Frohburg-Kohren (59)	VO	1901	12,50 EUR	5,50 EUR
GK25	4942	Rochlitz-Geithain (60)	VO	1896	12,50 EUR	5,50 EUR
GK25	4943	Geringswalde-Ringethal (61)	VO	1901	12,50 EUR	5,50 EUR
GK25	4944	Waldheim-Böhrigen (62)	VO	1899	12,50 EUR	5,50 EUR
GK25	4945	Rosswein-Nossen (63)	VO	1907	12,50 EUR	5,50 EUR
GK25	4946	Tanneberg-Deutschenbora (64)	MB	1916	12,50 EUR	5,50 EUR
GK25 (N)	4947	Wilsdruff	TK	2005	12,50 EUR	8,00 EUR
GK25	4947	Wilsdruff (65)	MB	1916	12,50 EUR	5,50 EUR
GK25 (N)	4948	Dresden	TK	2000	12,50 EUR	8,00 EUR
GK25	4948	Dresden (66)	MB	1934	12,50 EUR	5,50 EUR
GK25 (N)	4949	Dresden Ost	TK	2018	12,50 EUR	8,00 EUR
GK25	4949	Pillnitz-Weißig (67)	MB	1908	12,50 EUR	5,50 EUR
GK25	4950	Stolpen (68)	VO	1890	12,50 EUR	5,50 EUR
GK25	4951	Neustadt-Hohwald (69)	VO	1889	12,50 EUR	5,50 EUR
GK25	4952	Schirgiswalde-Schluckenau (70)	VO	1892	12,50 EUR	5,50 EUR
GK25	4953	Löbau-Neusalza (71)	VO	1891	12,50 EUR	5,50 EUR

Signatur	Blatt-Nr.	Blattname (ehem. sächsische Nr.)	Topograph. Grundlage	Erschei- nungsjahr	Gebühr/ Karte	Gebühr/ Erläuter- ungsheft
GK25	4954	Löbau-Herrnhut (72)	MB	1922	12,50 EUR	5,50 EUR
GK25	4955	Ostritz (73)	MB	1938	12,50 EUR	5,50 EUR
GK25	5041	Langenleuba (75)	VO	1879	12,50 EUR	5,50 EUR
GK25	5042	Penig-Burgstädt (76)	VO	1898	12,50 EUR	5,50 EUR
GK25	5043	Mittweida-Taura (77)	VO	1904	12,50 EUR	5,50 EUR
GK25	5044	Frankenberg-Hainichen (78)	VO	1908	12,50 EUR	5,50 EUR
GK25	5045	Freiberg-Langhennersdorf (79)	VO	1905	12,50 EUR	5,50 EUR
GK25	5046	Freiberg (80)	VO	1899	12,50 EUR	5,50 EUR
GK25 (N)	5047	Freital	TK	2011	12,50 EUR	8,00 EUR
GK25	5047	Tharandt (81)	MB	1912	12,50 EUR	5,50 EUR
GK25 (N)	5048	Kreischa	TK	1999	12,50 EUR	8,00 EUR
GK25	5048	Kreischa (82)	MB	1912	12,50 EUR	5,50 EUR
GK25 (N)	5049	Pirna	TK	1997	12,50 EUR	8,00 EUR
GK25	5049	Pirna (83)	MB	1913	12,50 EUR	5,50 EUR
GK25	5050	Königstein-Hohnstein (84)	VO	1892	12,50 EUR	5,50 EUR
GK25	5051	Sebnitz-Kirnitzschthal (85)	VO	1893	12,50 EUR	5,50 EUR
GK25	5052	Hinterhermsdorf-Daubitz (86)	VO	1894	12,50 EUR	5,50 EUR
GK25	5053	Seiffhennersdorf-Rumburg (87)	MB	1915	12,50 EUR	5,50 EUR
GK25	5054	Zittau-Nord (88)	MB	1930	12,50 EUR	5,50 EUR
GK25	5055	Hirschfelde (89/90/108)	MB	1837	12,50 EUR	5,50 EUR
GK25	5140	Meerane-Crimmitschau (93)	VO	1904	12,50 EUR	5,50 EUR
GK25	5141	Glauchau-Waldenburg (94)	VO	1900	12,50 EUR	5,50 EUR
GK25	5142	Hohenstein-Limbach (95)	VO	1901	12,50 EUR	5,50 EUR
GK25 (N)	5143	Chemnitz	TK	2010	12,50 EUR	8,00 EUR
GK25	5143	Chemnitz (96)	VO	1906	12,50 EUR	5,50 EUR
GK25	5144	Augustusburg-Flöha (97)	VO	1905	12,50 EUR	5,50 EUR
GK25	5145	Brand-Öderan (98)	VO	1908	12,50 EUR	5,50 EUR
GK25 (N)	5146	Lichtenberg (Erzgebirge)	TK	2004	12,50 EUR	8,00 EUR
GK25	5146	Lichtenberg-Mulda (99)	MB	1924	12,50 EUR	5,50 EUR
GK25	5147	Dippoldiswalde-Frauenstein (100)	MB	1916	12,50 EUR	5,50 EUR
GK25	5148	Dippoldiswalde-Glashütte (101)	MB	1915	12,50 EUR	5,50 EUR
GK25	5149	Berggießhübel (102)	MB	1913	12,50 EUR	5,50 EUR
GK25	5150	Rosenthal-Hoher Schneeberg (103)	VO	1888	12,50 EUR	5,50 EUR
GK25	5151	Gr. Winterberg-Tetschen (104)	VO	1894	12,50 EUR	5,50 EUR
GK25	5154	Zittau-Oybin-Lausche (107)	MB	1895	12,50 EUR	5,50 EUR
GK25 (N)	5240	Zwickau	TK	2008	12,50 EUR	8,00 EUR
GK25	5240	Zwickau-Werdau (111)	VO	1900	12,50 EUR	5,50 EUR
GK25 (N)	5241	Zwickau Ost	TK	2008	12,50 EUR	8,00 EUR
GK25	5241	Lichtenstein (112)	VO	1875	12,50 EUR	5,50 EUR
GK25 (N)	5242	Stollberg/Erzgebirge	TK	2014	12,50 EUR	8,00 EUR
GK25	5242	Stollberg-Lugau (113)	VO	1877	12,50 EUR	5,50 EUR
GK25	5243	Burkhardtsdorf (114)	VO	1911	12,50 EUR	5,50 EUR
GK25	5244	Zschopau-Grünhainichen (115)	VO	1904	12,50 EUR	5,50 EUR
GK25	5245	Lengefeld (116)	MB	1931	12,50 EUR	5,50 EUR
GK25	5246	Sayda (117)	VO	1931	12,50 EUR	5,50 EUR

Signatur	Blatt-Nr.	Blattname (ehem. sächsische Nr.)	Topograph. Grundlage	Erschei- nungsjahr	Gebühr/ Karte	Gebühr/ Erläuter- ungsheft
GK25	5247	Nassau (118)	VO	1886	12,50 EUR	5,50 EUR
GK25	5248	Altenberg-Zinnwald (119)	VO	1906	12,50 EUR	5,50 EUR
GK25	5249	Fürstenwalde-Graupen (120)	VO	1902	12,50 EUR	5,50 EUR
GK25	5340	Planitz-Ebersbrunn (124)	VO	1884	12,50 EUR	5,50 EUR
GK25 (N)	5341	Wilkau-Haßlau	TK	2018	12,50 EUR	8,00 EUR
GK25	5341	Kirchberg-Wildenfels (125)	VO	1900	12,50 EUR	5,50 EUR
GK25	5342	Lößnitz-Zwönitz (126)	VO	1910	12,50 EUR	5,50 EUR
GK25	5343	Geyer-Ehrenfriedersdorf (127)	VO	1899	12,50 EUR	5,50 EUR
GK25	5344	Marienberg-Wolkenstein (128)	VO	1903	12,50 EUR	5,50 EUR
GK25	5345	Zöblitz (129)	MB	1926	12,50 EUR	5,50 EUR
GK25	5346	Olbernhau-Purschenstein (130)	VO	1888	12,50 EUR	5,50 EUR
GK25	5437	Lössau	MB	1912	12,50 EUR	ohne
GK25	5438	Plauen-Pausa (133)	VO	1902	12,50 EUR	5,50 EUR
GK25	5439	Treuen-Herlasgrün (134)	MB	1910	12,50 EUR	5,50 EUR
GK25	5440	Auerbach-Lengenfeld (135)	VO	1912	12,50 EUR	5,50 EUR
GK25 (N)	5441	Schneeberg	TK	2014	12,50 EUR	8,00 EUR
GK25	5441	Schneeberg-Schönheide (136)	VO	1897	12,50 EUR	5,50 EUR
GK25 (N)	5442	Aue	TK	2009	12,50 EUR	8,00 EUR
GK25	5442	Schwarzenberg-Aue (137)	VO	1896	12,50 EUR	5,50 EUR
GK25 (N)	5443	Annaberg-Buchholz-West	TK	1998	12,50 EUR	8,00 EUR
GK25	5443	Elterlein-Buchholz (138)	VO	1900	12,50 EUR	5,50 EUR
GK25	5444	Annaberg-Jöhstadt (139)	VO	1903	12,50 EUR	5,50 EUR
GK25	5445	Kühnhaide-Sebastiansberg (140)	VO	1886	12,50 EUR	5,50 EUR
GK25	5537	Gefell	MB	1912	12,50 EUR	ohne
GK25	5538	Plauen-Oelsnitz (142)	VO	1896	12,50 EUR	5,50 EUR
GK25	5539	Oelsnitz-Bergen (143)	MB	1914	12,50 EUR	5,50 EUR
GK25	5540	Falkenstein (144)	VO	1909	12,50 EUR	5,50 EUR
GK25 (N)	5541	Eibenstock	TK	2010	12,50 EUR	8,00 EUR
GK25	5541	Eibenstock-Aschberg (145)	VO	1899	12,50 EUR	5,50 EUR
GK25 (N)	5542	Johanngeorgenstadt	TK	2005	12,50 EUR	8,00 EUR
GK25	5542	Johanngeorgenstadt (146)	VO	1900	12,50 EUR	5,50 EUR
GK25 (N)	5543	Kurort Oberwiesenthal	TK	1999	12,50 EUR	8,00 EUR
GK25	5543	Wiesenthal-Weipert (147/148)	VO	1914	12,50 EUR	5,50 EUR
GK25	5544	Kupferberg (Hammer Unter-W.) (148)	VO	1881	12,50 EUR	5,50 EUR
GK25	5638	Bobeneukirchen-Gattendorf (150)	VO	1895	12,50 EUR	5,50 EUR
GK25	5639	Adorf (151)	MB	1972	12,50 EUR	5,50 EUR
GK25	5639	Adorf (151)	MB	1938	12,50 EUR	5,50 EUR
GK25	5640	Klingenthal-Zwota (152)	MB	1935	12,50 EUR	5,50 EUR
GK25	5739	Elster nebst Schönberg (154/155)	VO	1884	12,50 EUR	5,50 EUR
GK25 (AV)	1406-44	Klingenthal/Sachsen	AV	1988	12,50 EUR	ohne
GK25 (AV)	1406-43	Schöneck/Vogtland	AV	1989	12,50 EUR	ohne
GK25 (AV)	1406-31	Plauen-W	AV	1995	12,50 EUR	ohne
GK25 (AV)	1406-34	Oelsnitz-S	AV	1997	12,50 EUR	ohne

Abkürzungen

TK: Grundlage Topographische Karte 1 : 25 000 (ab 1997)

VO: Grundlage Vollbornsche Äquidistantenkarte (ältere Karten)

AV: Grundlage Topographische Karte 1 : 25 000 Ausgabe Volkswirtschaft (1988 - 1997)

MB: Grundlage Messtischblatttopographie (ältere Karten)

Geologische Karte der eiszeitlich bedeckten Gebiete von Sachsen 1 : 50 000 (GK50)

Oberflächenkarte auf der Grundlage der Lithofazieskarte Quartär 1 : 50 000 (LKQ50) unter teilweiser Einarbeitung neuerer Ergebnisse

Ausgabe: im Sonderblattschnitt

Lieferart: gefaltet und ungefaltet

Auflagejahr: 1994-1999

Gebühr: 17,50 EUR

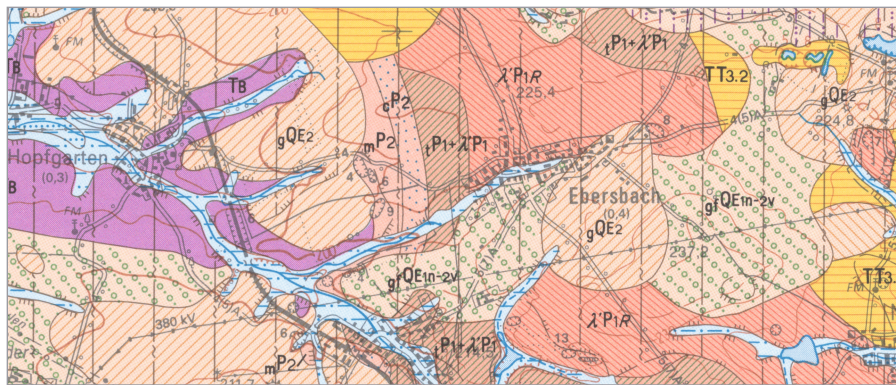
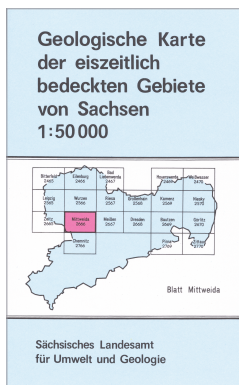

Ausschnitt GK50, Blatt 2666 Mittweida

Übersicht Geologische Karte (GK50)

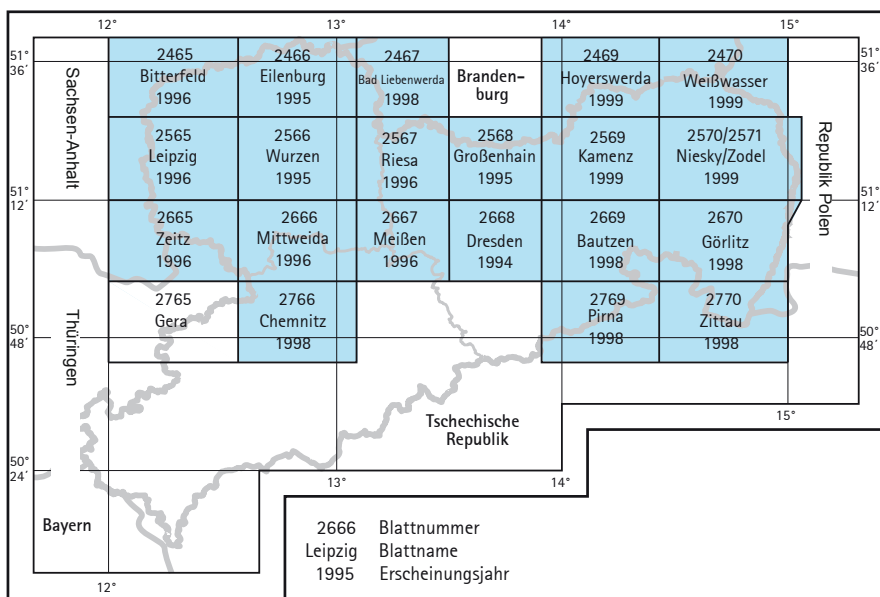

■ Kartenblatt liegt vor

Lithofazieskarte Quartär 1 : 50 000 (LKQ50)

Horizontkartendarstellung der quartären Schichtenfolge
Sonderblattschnitt, jedes Blatt besteht aus 3 - 7 Teilkarten und z. T. Schnittblättern
nur im Satz erhältlich, ungefaltet lieferbar

Legende Ausgabe 1	1971	12,50 EUR
Legende Ausgabe 2	1972	12,50 EUR
Legende Ausgabe 3	1973	12,50 EUR

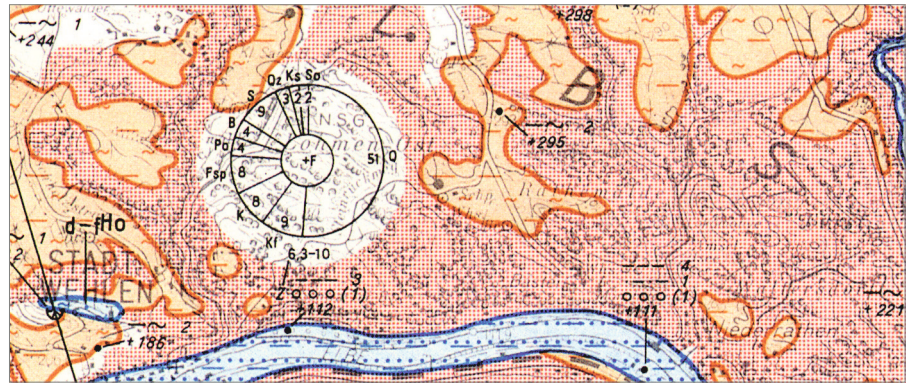

Ausschnitt LKQ50, Blatt 2769 Pirna

Blatt-Nr.	Blattname	Erscheinungsjahr	Blattanzahl	Gebühr
2465	Bitterfeld	1978	7 Teilkartenblätter	122,50 EUR
2466	Eilenburg	1974	6 Teilkartenblätter	105,00 EUR
2467	Bad Liebenwerda	1973	5 Teilkartenblätter	87,50 EUR
2469	Hoyerswerda	1980	6 Teilk., 1 Schnittblatt	122,50 EUR
2470	Weißwasser	1979	6 Teilkartenblätter	105,00 EUR
2565	Leipzig	1973	7 Teilkartenblätter	122,50 EUR
2566	Wurzen	1972	7 Teilkartenblätter	122,50 EUR
2567	Riesa	1974	6 Teilkartenblätter	105,00 EUR
2568	Großenhain	1985	6 Teilk., 1 Schnittblatt	122,50 EUR
2569	Kamenz	1985	6 Teilk., 1 Schnittblatt	122,50 EUR
2570/71	Niesky/Zodel	1972	6 Teilkartenblätter	105,00 EUR
2665	Zeitz	1985	6 Teilk., 1 Schnittblatt	122,50 EUR
2666	Mittweida	1985	6 Teilk., 1 Schnittblatt	122,50 EUR
2667	Meißen	1973	4 Teilkartenblätter	70,00 EUR
2668	Dresden	1975	4 Teilkartenblätter	70,00 EUR
2669	Bautzen	1974	4 Teilkartenblätter	70,00 EUR
2670	Görlitz	1973	4 Teilkartenblätter	70,00 EUR
2765	Gera	1978	3 Teilkartenblätter	52,50 EUR
2766	Karl-Marx-Stadt	1987	3 Teilk., 2 Schnittblätter	87,50 EUR
2769	Pirna	1983	3 Teilkartenblätter	52,50 EUR
2770	Zittau	1973	4 Teilkartenblätter	70,00 EUR

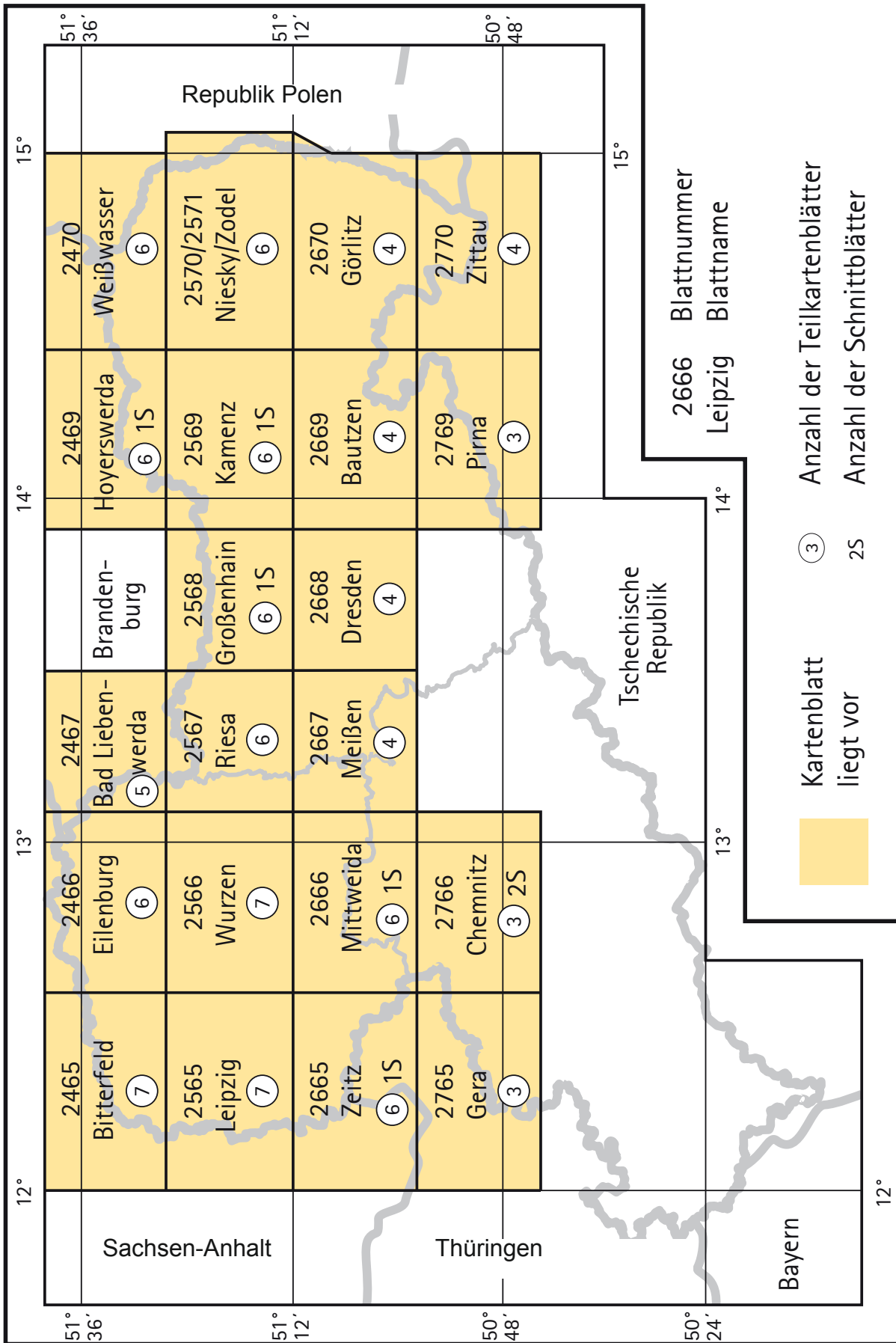

Karten der angewandten Geologie und Bodenkarten

Ingenieurgeologische Karte des Freistaates Sachsen 1 : 25 000 (IK25)

Die Erläuterung für Chemnitz befindet sich auf der Rückseite der Karte.
Die Erläuterung für Dresden steht im Erläuterungsheft.
Der Blattschnitt entspricht der topographischen Karte 1 : 25 000 (TK25).

Verfügbarkeit: Blatt 5143 Chemnitz, Blatt 4948 Dresden

Lieferart: gefaltet und ungefaltet

Auflagejahr: C 1999, D 2014

Gebühr: 17,50 EUR

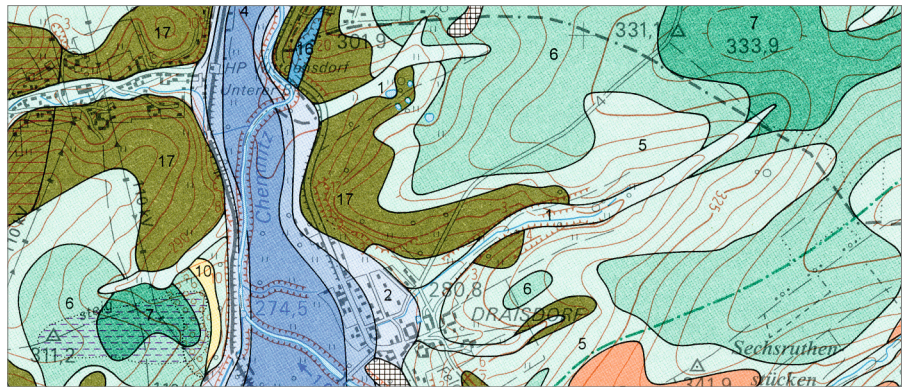
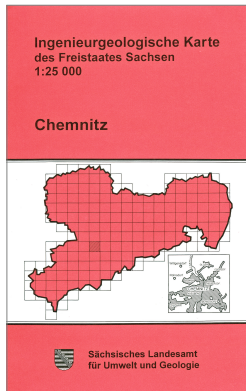

Ausschnitt IK25, Blatt Chemnitz

Ingenieurgeologische Karte 1 : 100 000 (IK100)

Karte der Auslaugungserscheinungen

Verfügbarkeit: Blatt Gera

Lieferart: ungefaltet

Auflagejahr: 1974

Gebühr: 12,50 EUR

Ausschnitt IK100

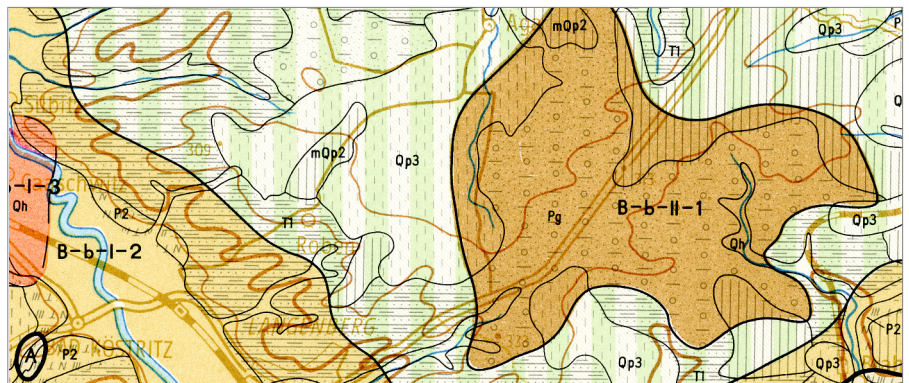

Hydrogeologische Karte 1 : 50 000 (HK50)

Verschiedene thematische Karten in bis zu fünf Kategorien (A-E):

- A (K1) Hydrogeologische Grundkarte - Quartäre Grundwasserleiter
- B (K21) (mehrere) Karten der hydrogeologischen Kennwerte der Grundwasserleiter
- C (K22) Karte der Hydroisohypsen
- D (K4) Karte der Grundwassergefährdung
- E (K5) Hydrogeologische Grundkarte - Tertiäre Grundwasserleiter

Ausgabe: Sonderblattschnitt, zu jedem angegebenen Blattschnitt gehören 3 - 11 thematische Karten

Lieferart: einzeln, ungefaltet

Auflagejahr: 1983-1986

Gebühr: je Kartendruck bzw. Farbkopie 17,50 EUR

Nutzerrichtlinie für das Hydrogeologische Kartenwerk der DDR 1 : 50 000:

einfarbig 2,50 EUR
 mehrfarbig 20,00 EUR

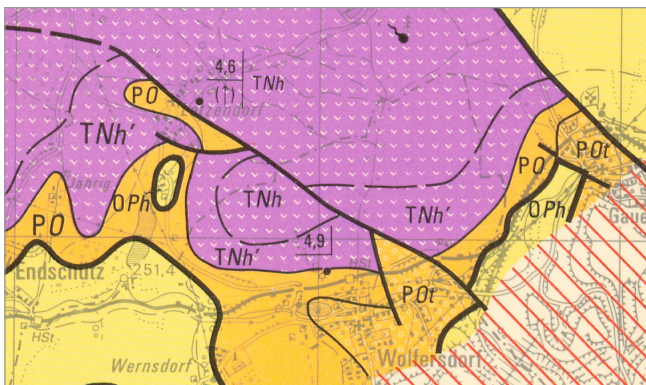

Ausschnitt HK50, Blatt 1306-3/4 Weida/Zwickau W (K1)

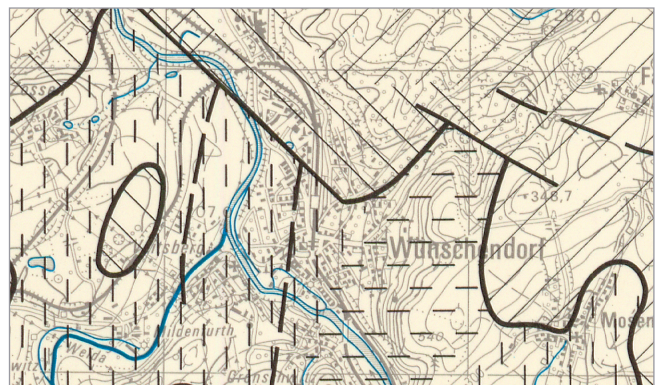

Ausschnitt HK50, Blatt 1306-3/4 Weida/Zwickau W (K21)



Ausschnitt HK50, Blatt 1306-3/4 Weida/Zwickau W (K22)

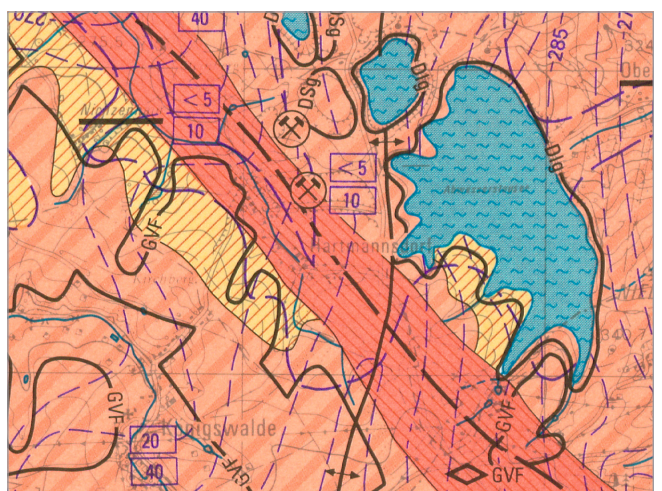

Ausschnitt HK50, Blatt 1306-3/4 Weida/Zwickau W (K4)

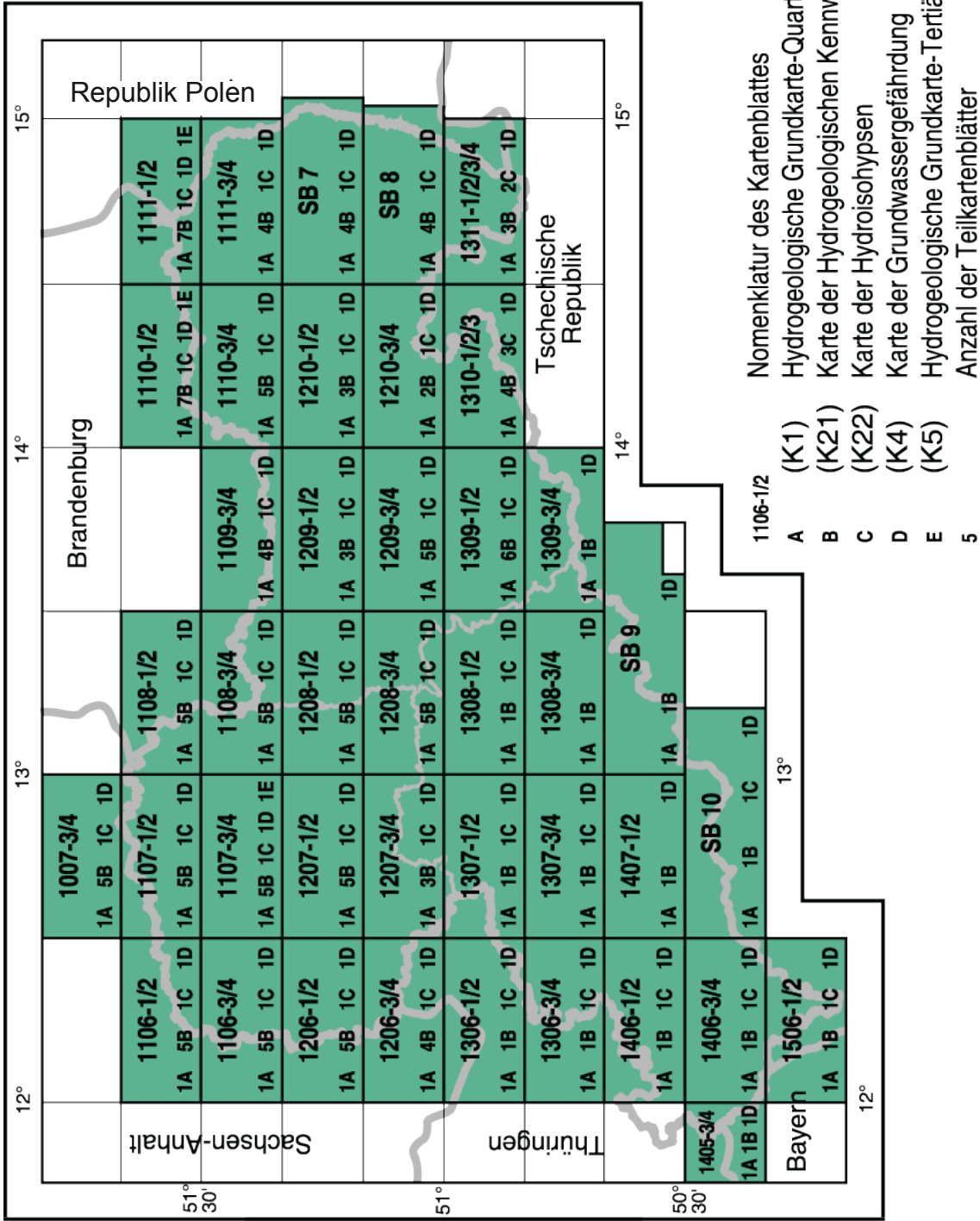

Hydrogeologische Spezialkarte des Freistaates Sachsen 1 : 50 000 (HyK50)

Schutzfunktion der Grundwasserüberdeckung, Rückseite mit Erläuterungen, der Blatt-schnitt entspricht der topographischen Karte 1 : 50 000 (TK50)

Verfügbarkeit: Blatt L5340 Zwickau

Lieferart: gefaltet und ungefaltet

Auflagejahr: 2003

Gebühr: 15,00 EUR

Weitere Informationen zum Gesamtgebiet siehe auch unter: www.smul.sachsen.de/lfulg.

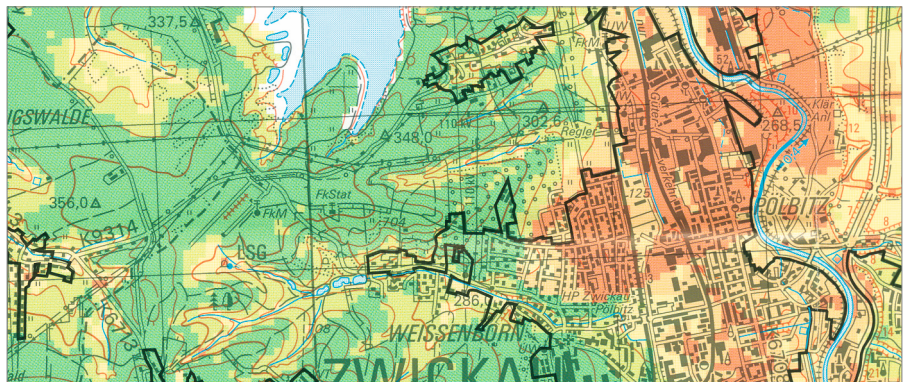
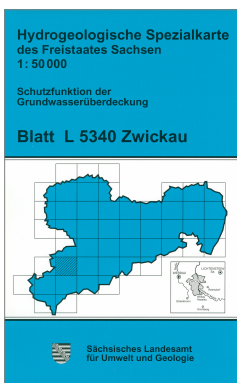

Ausschnitt IK25, Blatt L 5340 Zwickau

Bodenkarte des Freistaates Sachsen 1 : 50 000 (BK50)

Rückseite mit Erläuterungen, der Blatt-schnitt entspricht der topographischen Karte 1 : 50 000 (TK50)

Verfügbarkeit: Blatt L5146 Freiberg (1997), L5346 Olbernhau (1998), L4940 Borna (2000), L4740 Leipzig (2003)

Lieferart: gefaltet und ungefaltet

Auflagejahr: 1997-2003

Gebühr: 17,50 EUR

Weitere Informationen zum Gesamtgebiet siehe auch unter: www.smul.sachsen.de/lfulg.

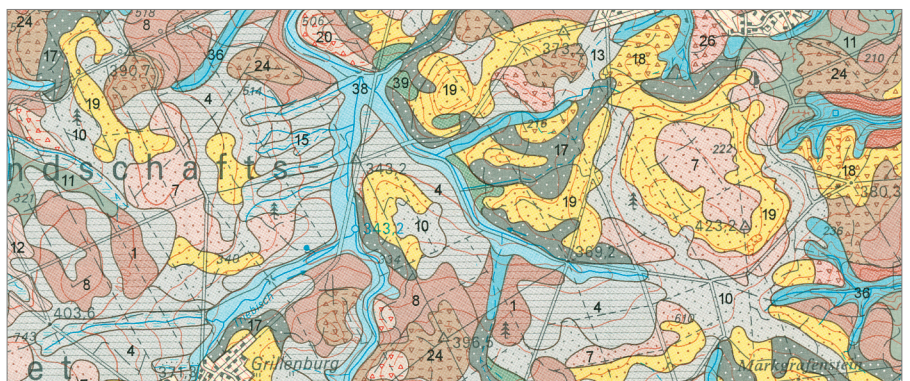
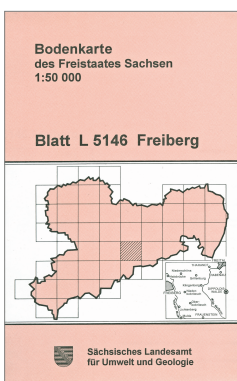

Ausschnitt BK50, Blatt L 5146 Freiberg

Karten mit Übersichtscharakter

Geologische Karte Erzgebirge-Vogtland

1 : 100 000 (GK100 E-V)

Verfügbarkeit: West- und Ostblatt

Lieferart: gefaltet und ungefaltet

Auflagejahr: 1995

Gebühr: 31,00 EUR

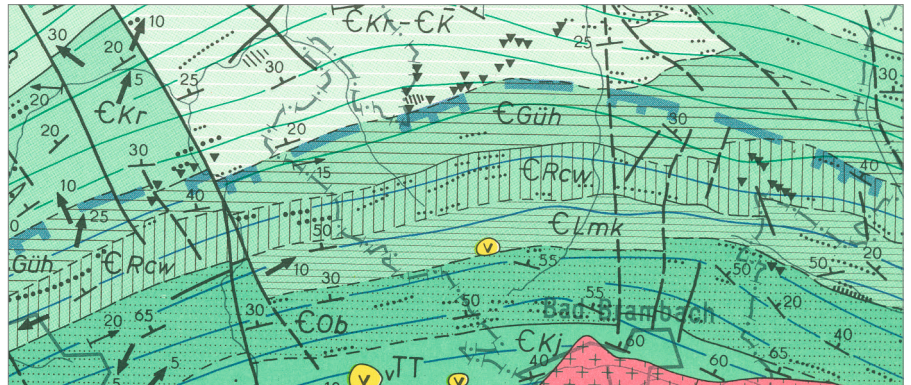

Ausschnitt GK100, Westblatt

Geologische Karte Lausitz-Jizera-Karkonosze

1 : 100 000 (GK100 L-J-K)

Verfügbarkeit: West-, Mittel- und Ostblatt, deutsche Ausgabe

Lieferart: gefaltet und ungefaltet

Auflagejahr: 2000

Gebühr: 31,00 EUR

Erläuterungsheft 8,00 EUR - englische Ausgabe

CD-ROM „Geological Map Lausitz-Jizera-Karkonosze 1 : 100 000“

[GK100 (L-J-K) dig], Karte ohne känozoische Sedimente; 2003,
mit Erläuterungen (englisch) **39,00 EUR**

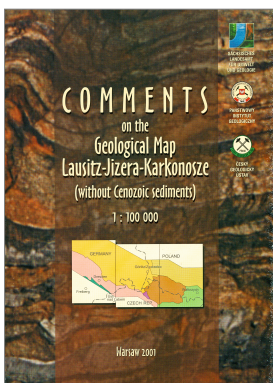

Erläuterungsheft

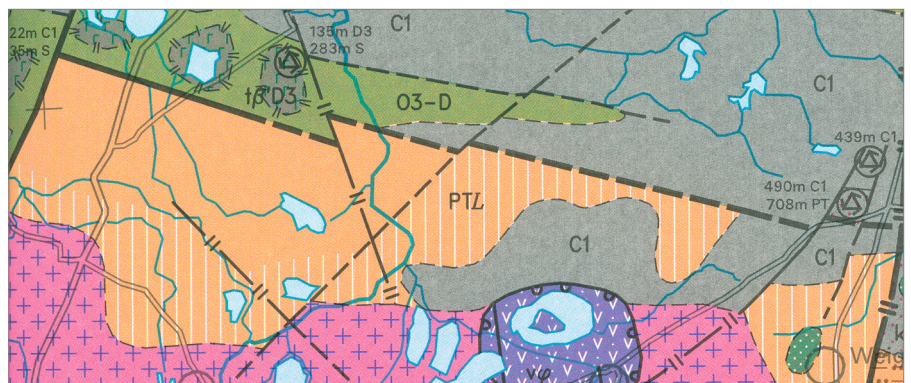

Ausschnitt GK100, Mittelblatt

Mineralische Rohstoffe Erzgebirge-Vogtland/Krušné hory 1 : 100 000 (GK100 R)

Karte 2: Metalle, Fluorit/Baryt-Verbreitung und Auswirkungen auf die Umwelt

Verfügbarkeit: West- und Ostblatt (deutsche oder englische Ausgabe)

Lieferart: ungefalted

Auflagejahr: 1995

Gebühr: 21,00 EUR
2,50 EUR Erläuterungsheft (englisch)

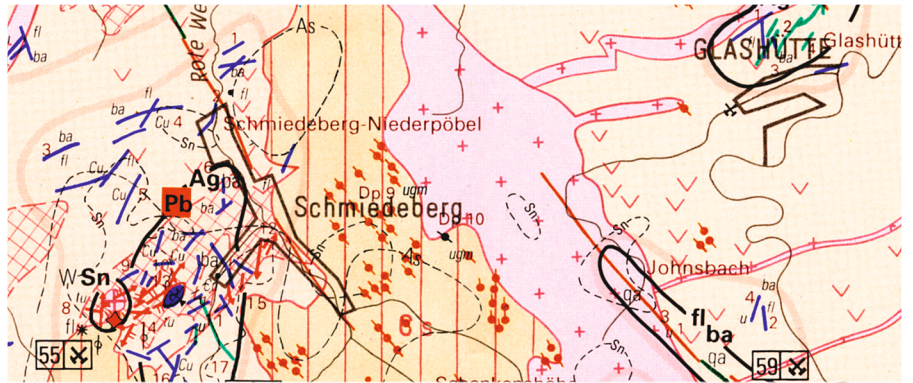

Ausschnitt GK100 R, Ostblatt

Geologische Karte 1 : 200 000 (GK200)

Lieferart: ungefalted

Auflagejahr: 1963-1997

Gebühr: 17,50 EUR

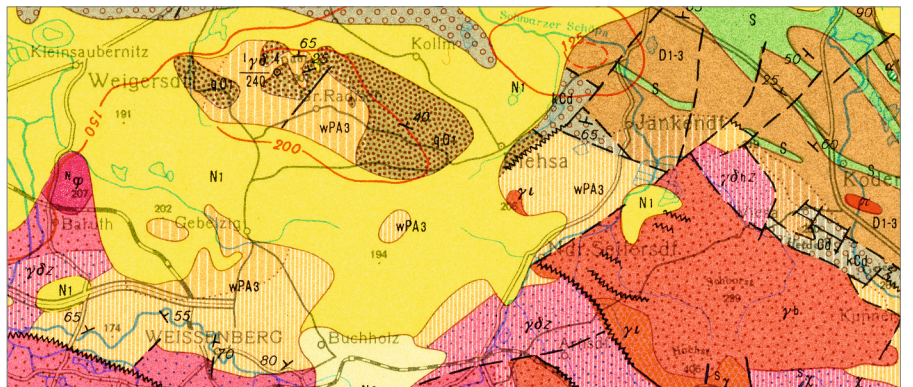

Ausschnitt GK200, Blatt Görlitz

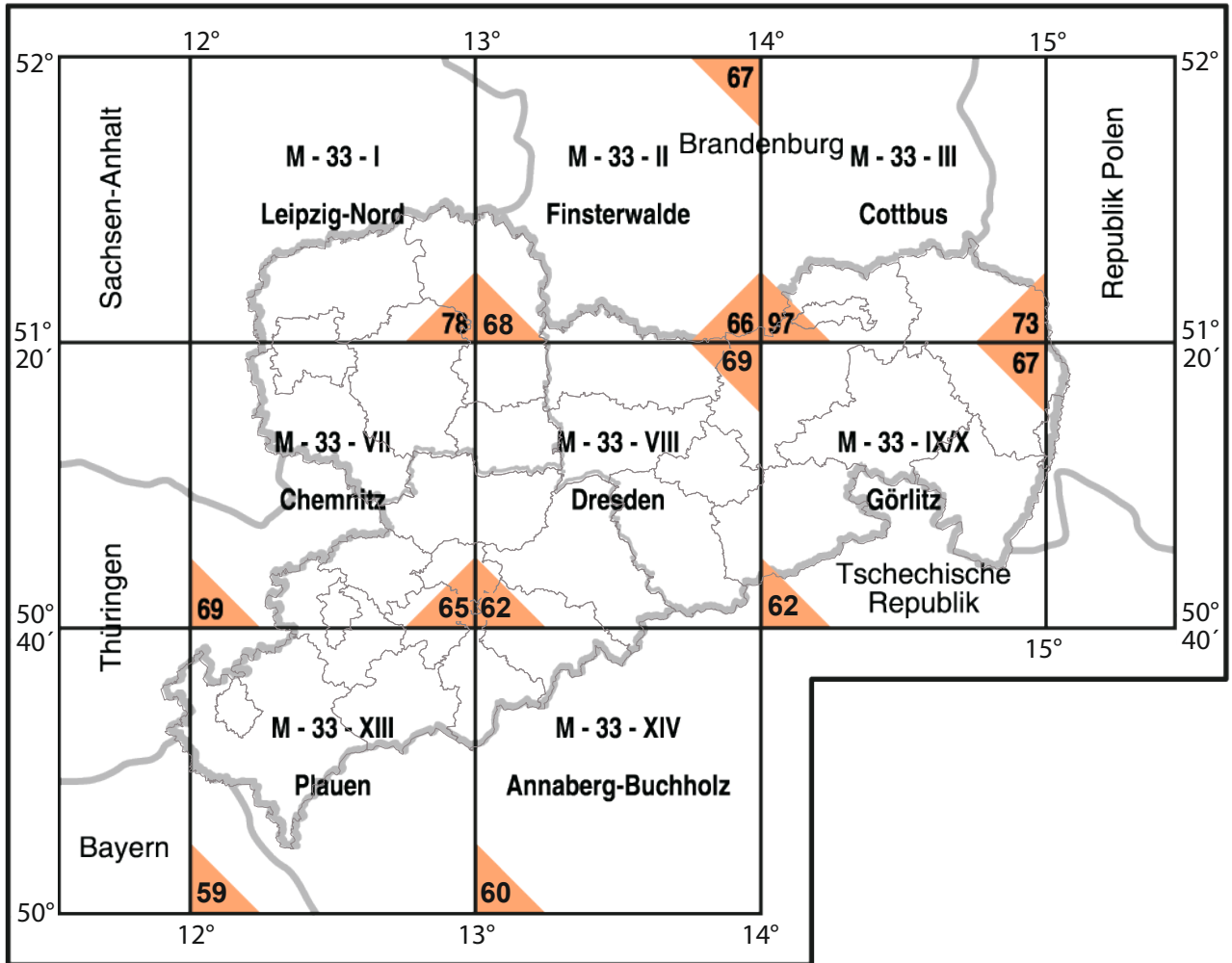

Karte der quartären Bildungen
mit vereinfachter Darstellung des Präquartärs



Karte ohne quartäre Bildungen



Karte ohne
känozoische Bildungen

M - 33 - I Nomenklatur des
Kartenblattes

Leipzig-Nord Blattname

64 Erscheinungsjahr

Übersichtskarte der Böden des Freistaates Sachsen 1 : 400 000 (BÜK400)

Verfügbarkeit: Rückseite mit Erläuterung

Lieferart: gefaltet und ungefaltet

Auflagejahr: 1993

Gebühr: 8,00 EUR

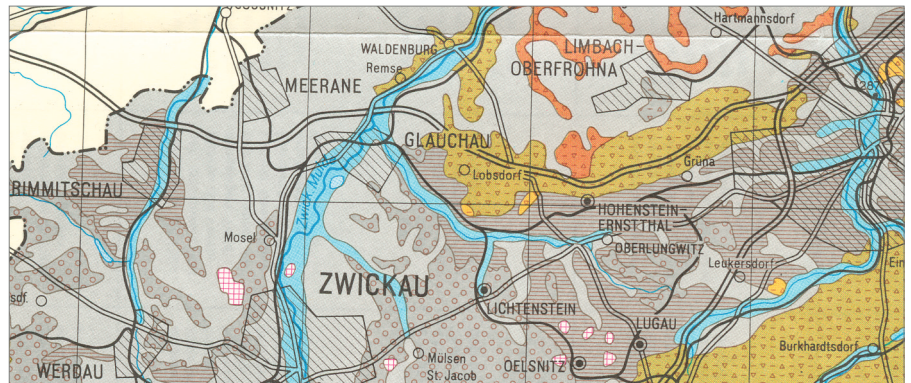
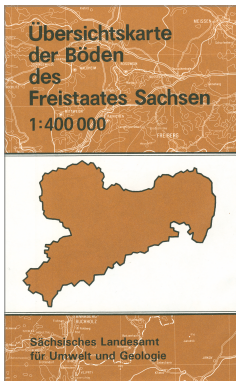

Ausschnitt BÜK400

Geologische Übersichtskarte des Freistaates Sachsen 1 : 400 000 (GÜK400)

Verfügbarkeit: Rückseite mit Erläuterung

Lieferart: gefaltet und ungefaltet

Auflagejahr: 1992

Gebühr: 9,50 EUR

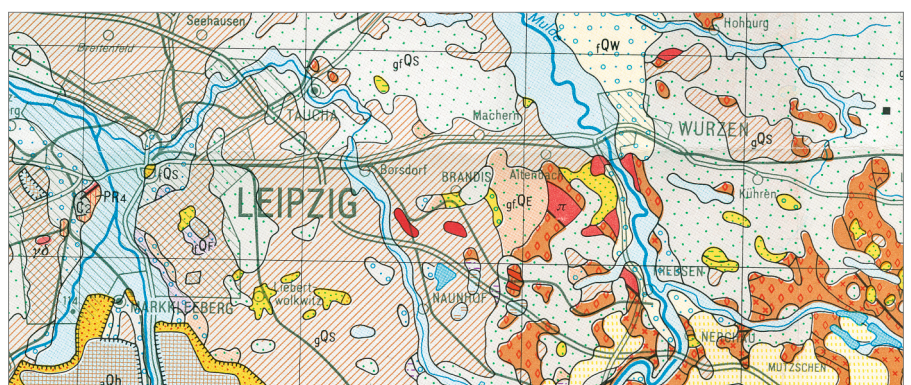

Ausschnitt GÜK400

Geologische Übersichtskarte des Freistaates Sachsen 1 : 400 000, Karte ohne quartäre Bildung (GÜK400 o.Q.)

Verfügbarkeit: Rückseite mit Erläuterung

Lieferart: gefaltet und ungefaltet

Auflagejahr: 1994

Gebühr: 9,50 EUR

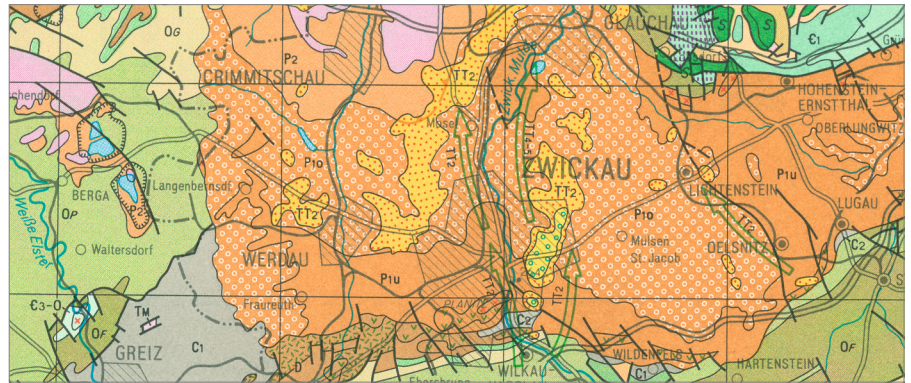

Ausschnitt GÜK400 o.Q.

Geologische Übersichtskarte des Freistaates Sachsen 1 : 400 000, Karte ohne känozoische Sedimente (GÜK400 o.Kz.)

Verfügbarkeit: Rückseite mit Erläuterung

Lieferart: gefaltet und ungefaltet

Auflagejahr: 1995

Gebühr: 9,50 EUR

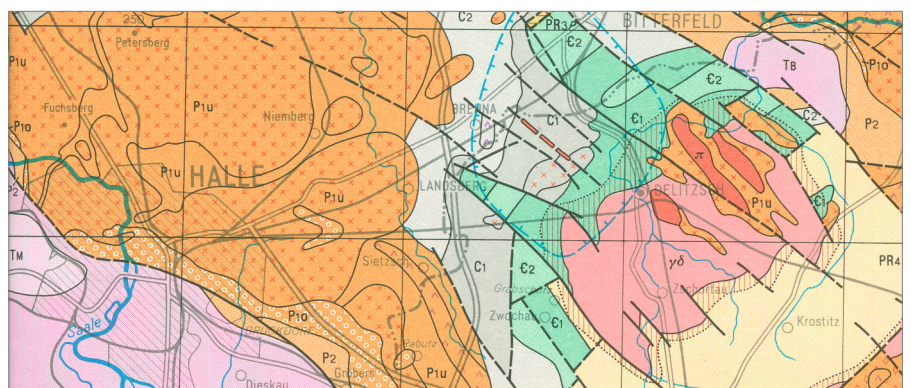
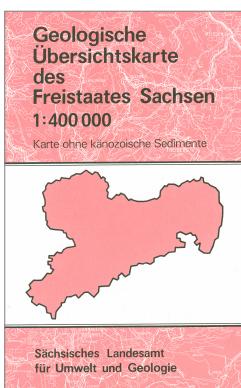

Ausschnitt GÜK400 o.Kz.

Übersichtskarte wichtiger Geotope des Freistaates Sachsen 1 : 400 000 (GeotopÜK400)

Verfügbarkeit: Rückseite mit Erläuterung

Lieferart: gefaltet und ungefaltet

Auflagejahr: 2001

Gebühr: 8,00 EUR

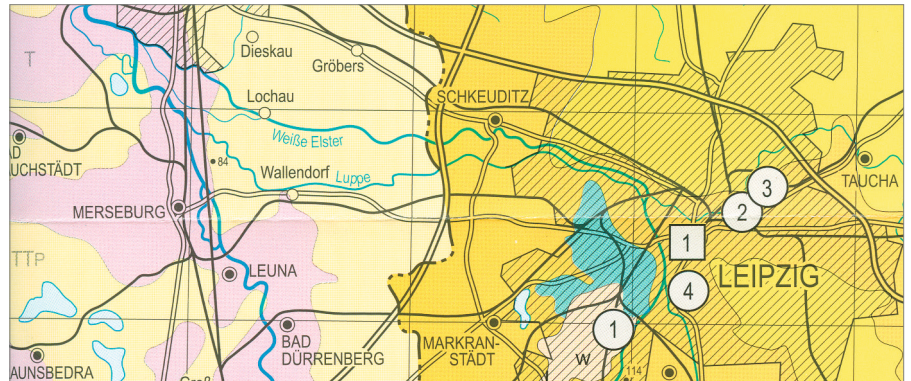
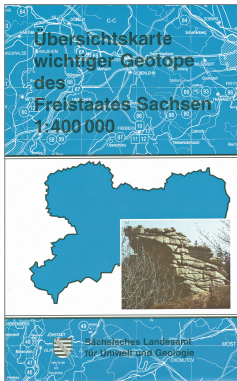

Ausschnitt GeotopÜK400

Gravimetrische Übersichtskarte des Freistaates Sachsen 1 : 400 000 (GravÜK400)

Verfügbarkeit: Rückseite mit Erläuterung

Lieferart: gefaltet und ungefaltet

Auflagejahr: 1994

Gebühr: 8,00 EUR

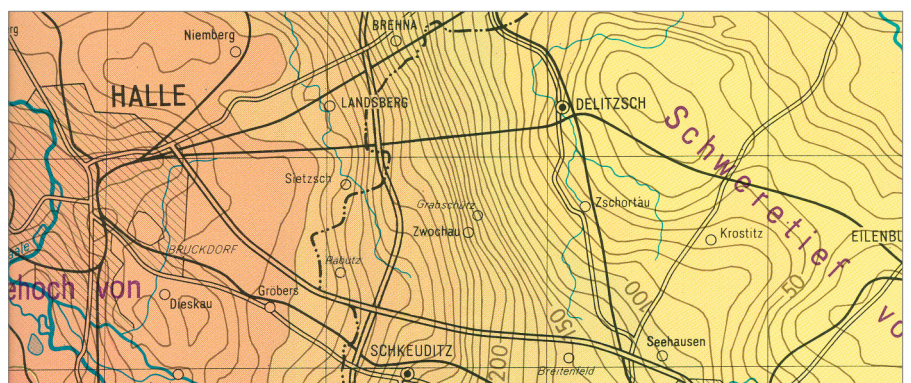

Ausschnitt GravÜK400

Geomagnetische Übersichtskarte des Freistaates Sachsen 1 : 400 000 (MÜK400)

Verfügbarkeit: Rückseite mit Erläuterung

Lieferart: gefaltet und ungefaltet

Auflagejahr: 1996

Gebühr: 8,00 EUR

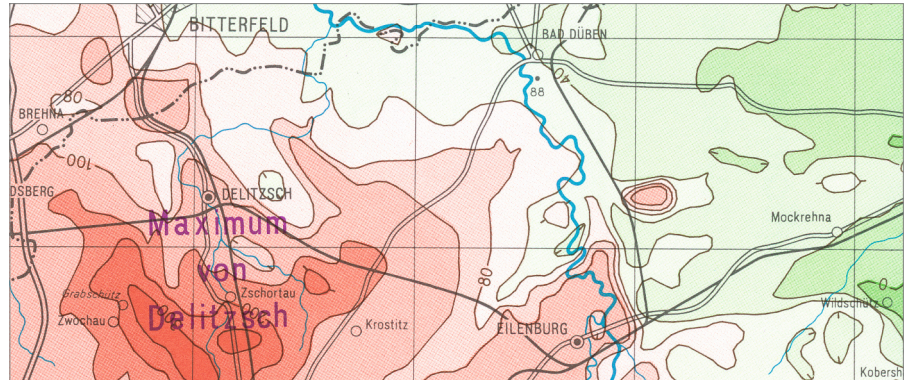
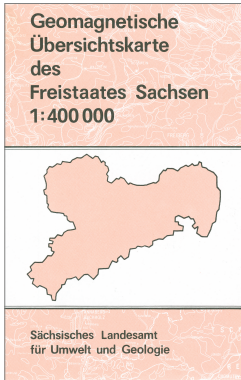

Ausschnitt MÜK400.

Seismologische Übersichtskarte des Freistaates Sachsen 1 : 400 000 (SeismÜK400)

Verfügbarkeit: Rückseite mit Erläuterung

Lieferart: gefaltet und ungefaltet

Auflagejahr: 1996

Gebühr: 8,00 EUR

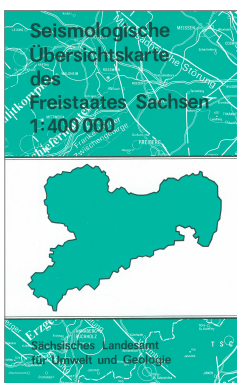

Ausschnitt SeismÜK400

Rohstoffgeologische Übersichtskarte des Freistaates Sachsen 1 : 400 000 Fossile Brennstoffe (RÜK400Bre)

Verfügbarkeit: Rückseite mit Erläuterung

Lieferart: gefaltet und ungefaltet

Auflagejahr: 2001

Gebühr: 8,00 EUR



Ausschnitt RÜK400Bre

Rohstoffgeologische Übersichtskarte des Freistaates Sachsen 1 : 400 000 Steine und Erden (RÜK400StE)

Verfügbarkeit: Rückseite mit Erläuterung

Lieferart: gefaltet und ungefaltet

Auflagejahr: 2002

Gebühr: 8,00 EUR

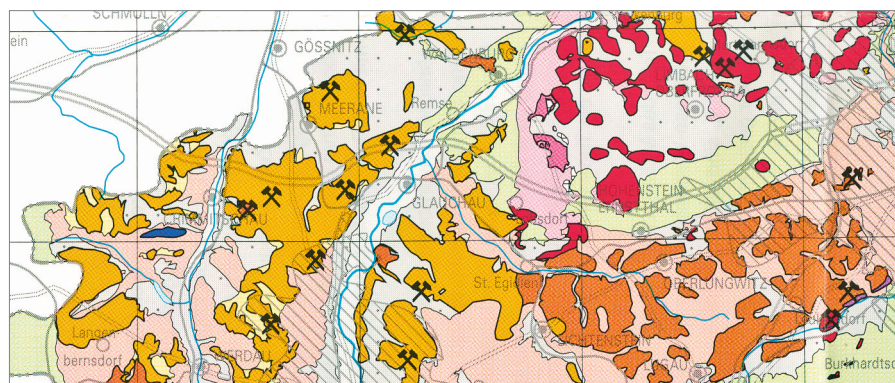

Ausschnitt RÜK400StE

Geochemische Übersichtskarte der Böden des Freistaates Sachsen 1 : 400 000

Verfügbarkeit: Karte mit Erläuterung

Lieferart: gefaltet und ungefaltet

Gebühr: 5,00 EUR



Ausschnitt Geochemische Übersichtskarte Chrom im Oberboden

Arsen im Oberboden (GcBÜK400As_A)

1. Auflage 2010; Aktualitätsstand: November 2008

ISBN: 978-3-86807-899-2

Blei im Oberboden (GcBÜK400Pb_A)

1. Auflage 2010; Aktualitätsstand: November 2008

ISBN: 978-3-86807-900-5

Cadmium im Oberboden (GcBÜK400Cd_A)

1. Auflage 2010; Aktualitätsstand: November 2008

ISBN: 978-3-86807-901-2

Chrom im Oberboden (GcBÜK400Cr_A)

1. Auflage 2012; Aktualitätsstand: 2012

ISBN: 978-3-86208-101-1

Kupfer im Oberboden (GcBÜK400Cu_A)

1. Auflage 2012; Aktualitätsstand: 2012

ISBN: 978-3-86208-100-4

Nickel im Oberboden (GcBÜK400Ni_A)

1. Auflage 2012; Aktualitätsstand: 2012

ISBN: 978-3-86208-103-5

Quecksilber im Oberboden (GcBÜK400Hg_A)

1. Auflage 2012; Aktualitätsstand: 2012

ISBN: 978-3-86208-105-9

Zink im Oberboden (GcBÜK400Zn_A)

1. Auflage 2012; Aktualitätsstand: 2012

ISBN: 978-3-86208-105-9

Schwerekarte der Länder Brandenburg, Mecklenburg-Vorpommern, Sachsen, Sachsen-Anhalt und Thüringen 1 : 500 000 (SÜK500)

Lieferart: gefaltet und ungefaltet

Auflagejahr: 1995

Gebühr: 13,00 EUR

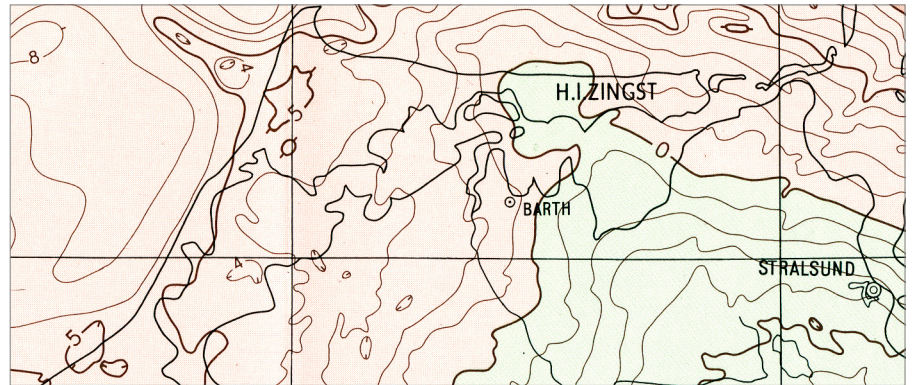

Ausschnitt SÜK500

Hydrogeologische Übersichtskarte 1 : 200 000 (HÜK200)

Verfügbarkeit: 1962-1971, einschl. Erläuterungsheft auf Anforderung (wenn verfügbar)



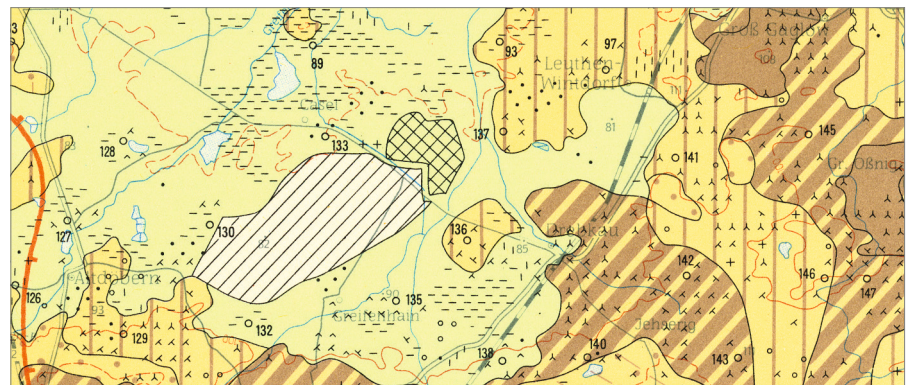

Lieferart: ungefaltet

Gebühr: 12,50 EUR

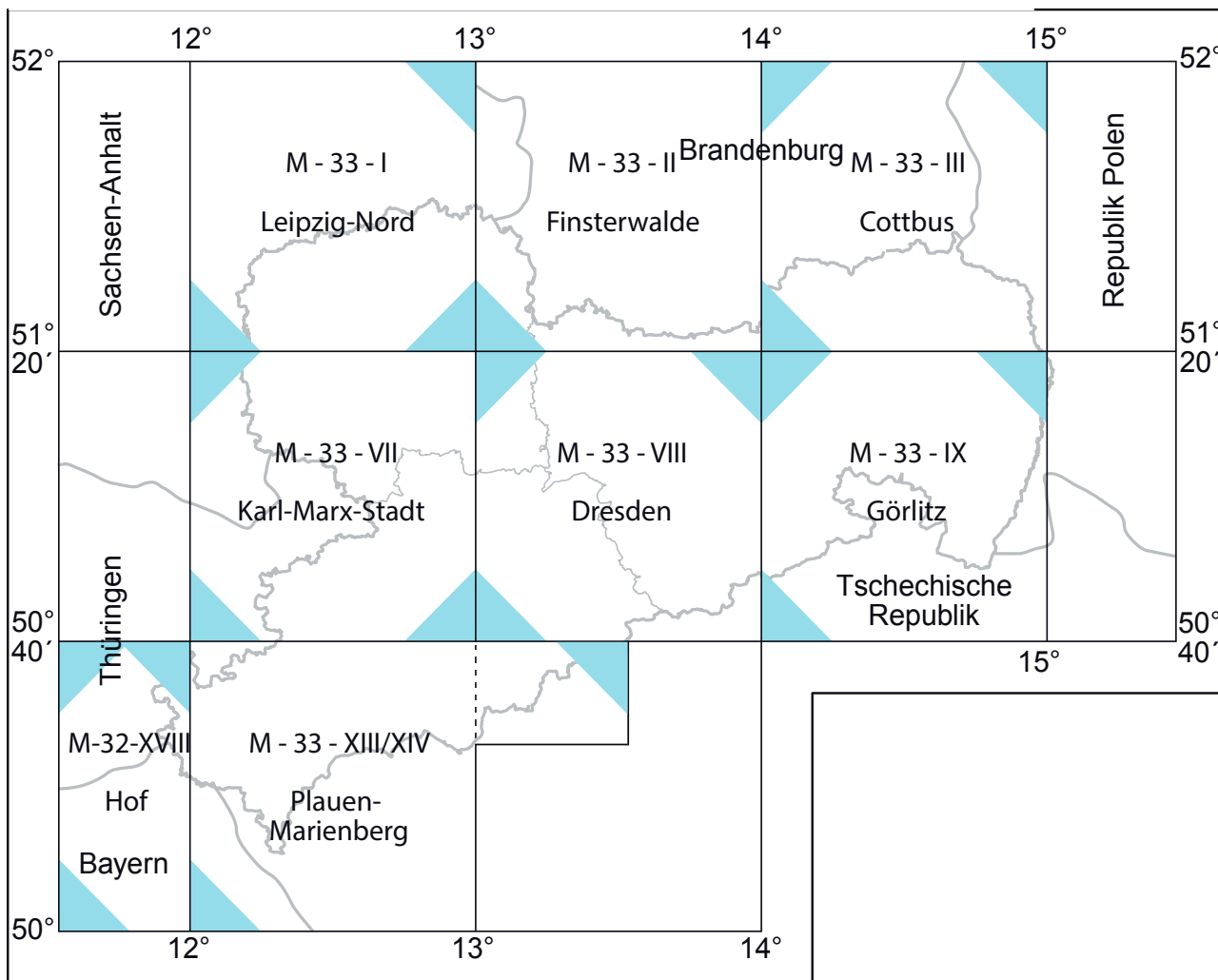

Ausschnitt HÜK200, Blatt M 33-III Cottbus



- | | | | |
|---|-------------|---|-------------------------------|
|  | Grundkarte |  | Erläuterungen |
|  | Gesamthärte | M - 33 - I | Nomenklatur des Kartenblattes |
|  | Chloride | Leipzig-Nord | Blattname |

Umweltkarten

Gewässerkarte 1 : 200 000 (GewK200)

Lieferart: gefaltet/ungefaltet

Auflagejahr: 1996

Gebühr: 6,50 EUR

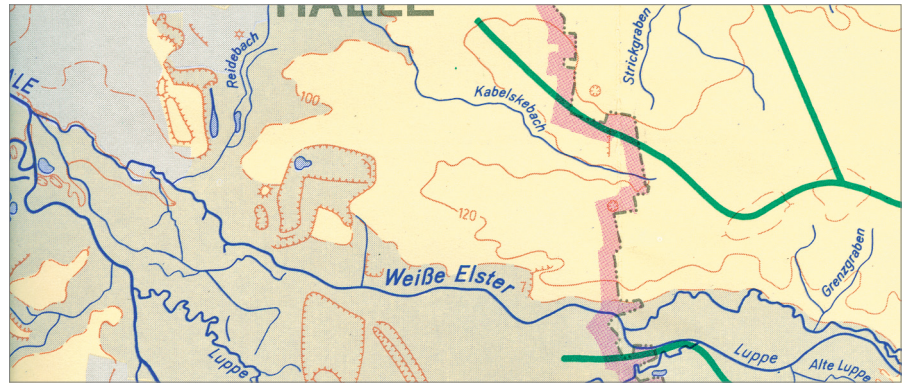
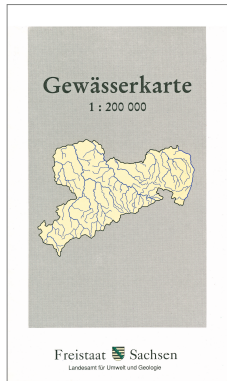

Ausschnitt GewK200

Gewässerkarte 1 : 200 000 mit Pegeln des Basismessnetzes [GewK200 (P)]

Lieferart: gefaltet

Verfügbarkeit: 1996

Gebühr: 8,00 EUR

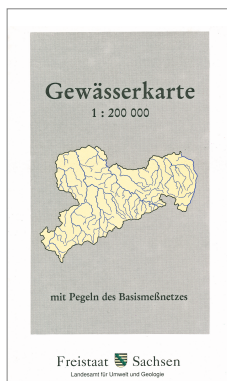

Ausschnitt GewK200 mit Pegel

Naturschutz, Schutzgebiete in Sachsen 1 : 200 000 (SGK200) 3. Auflage 2005

Lieferart: gefaltet/ungefaltet

Auflagejahr: Oktober 2004

Gebühr: 6,50 EUR

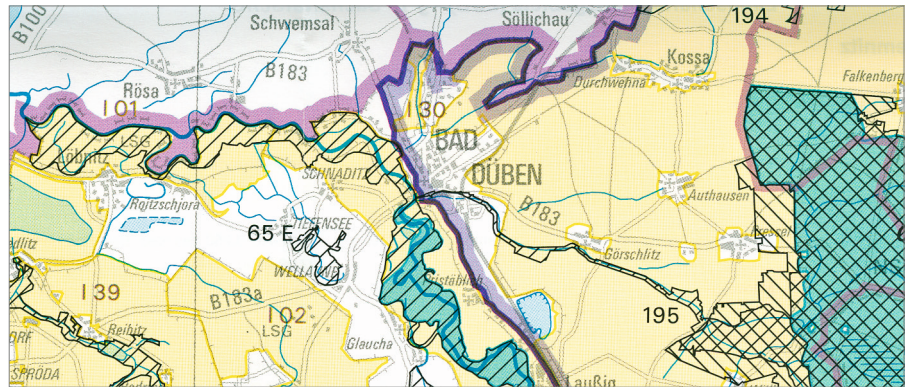

Ausschnitt SGK200

Weitere Karten

Stadtpläne mit Bergbaueintragungen ca. 1 : 7 500 (ÜB)

Verfügbarkeit: Der Bergbau um Brand-Erbisdorf

Lieferart: gefaltet/ungefaltet

Auflagejahr: 1991

Gebühr: 3,00 EUR

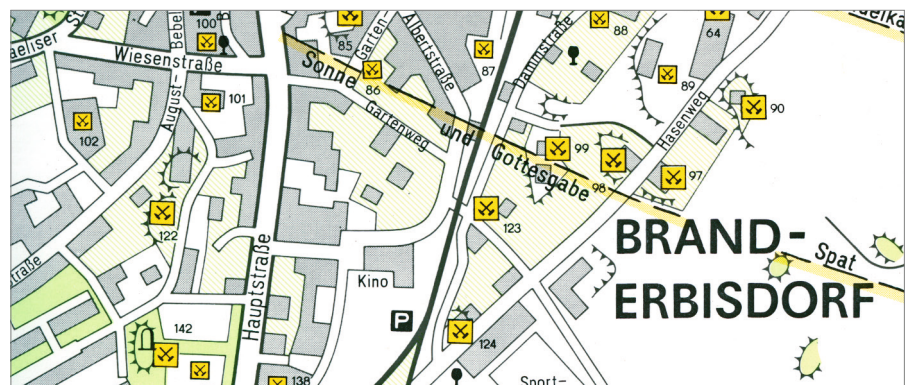

Ausschnitt Stadtpläne mit Bergbaueintragungen

Geologische Regionalkarten (GRK)

Nr. 1 Geologische Karte der Nationalparkregion Sächsische Schweiz 1 : 50 000

Lieferart: gefaltet/ungefaltet

Auflagejahr: 1993
Gebühr: 6,50 EUR

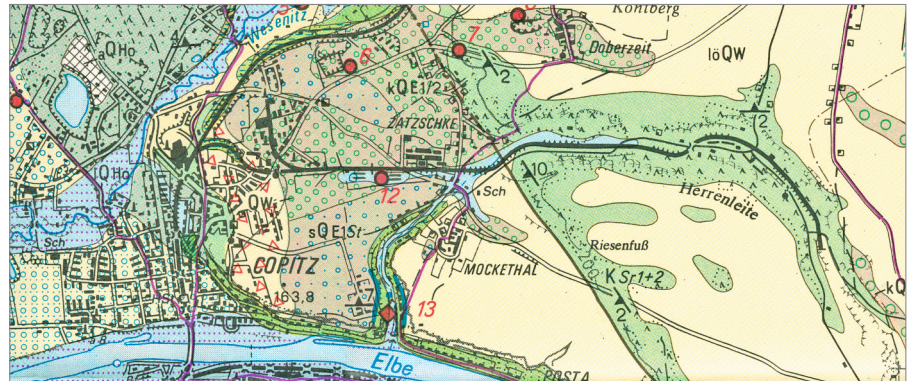

Ausschnitt GRK Nr.1

Nr. 2 Geologische Karte des Zinnbergbauggebietes Ehrenfriedersdorf - Geyer 1 : 25 000

Lieferart: gefaltet/ungefaltet

Verfügbarkeit: 1993

Gebühr: 6,50 EUR

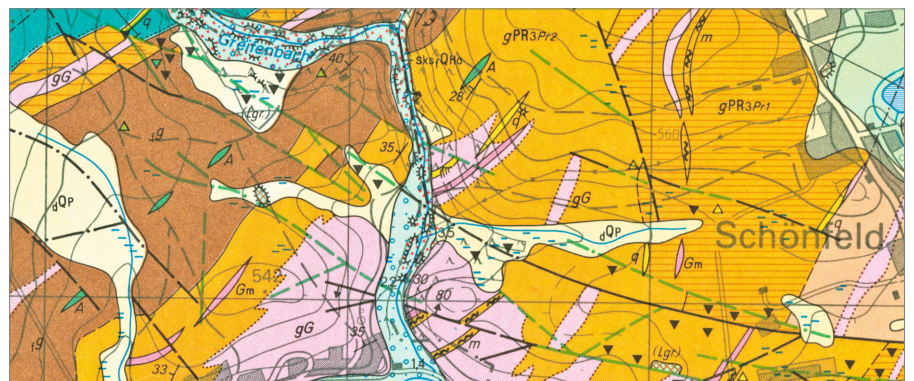

Ausschnitt GRK Nr.2

Nr. 3 Geologische Karte der nördlichen Oberlausitz 1 : 50 000

Lieferart: gefaltet/ungefaltet

Auflagejahr: 1994

Gebühr: 6,50 EUR

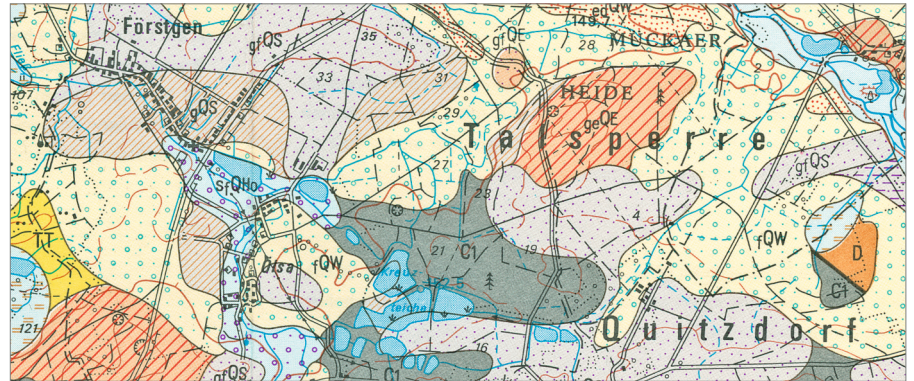

Ausschnitt GRK Nr.3

Mittelmaßstäbige landwirtschaftliche Standortkartierung 1 : 100 000 (MMK100)

Lieferart: ungefaltet

Auflagejahr: 1979/1980

Gebühr: Mehrfarbendruck 17,50 EUR
Konturendruck 12,50 EUR

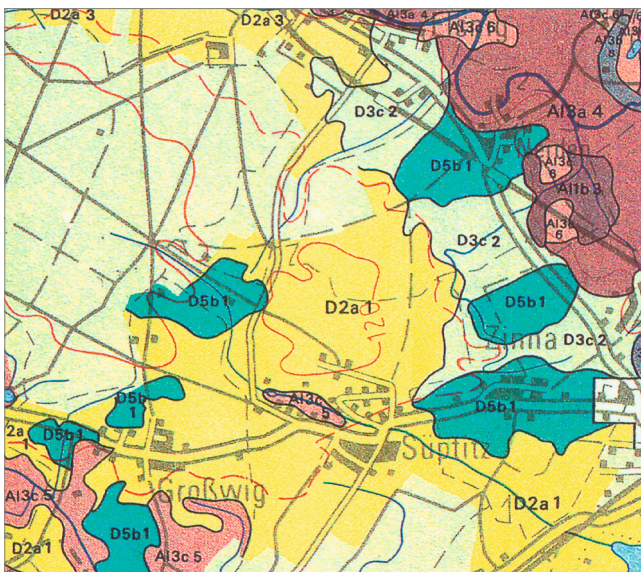

Ausschnitt MMK100, Blatt Leipzig Mehrfarbendruck

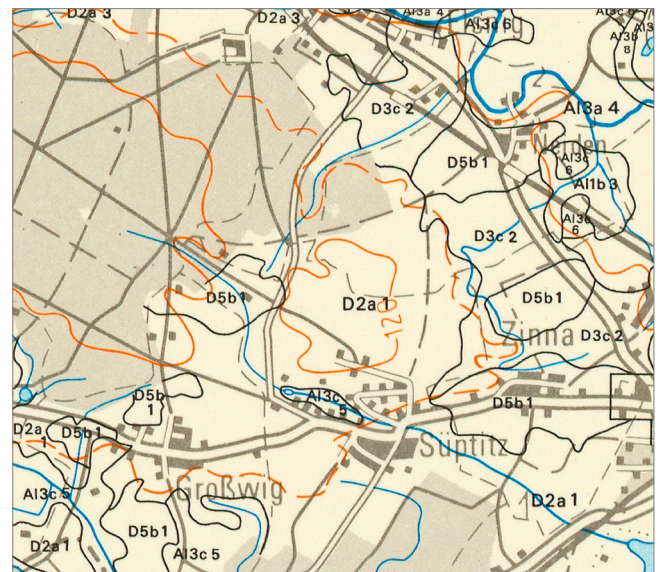

Ausschnitt MMK100, Blatt Leipzig Konturendruck

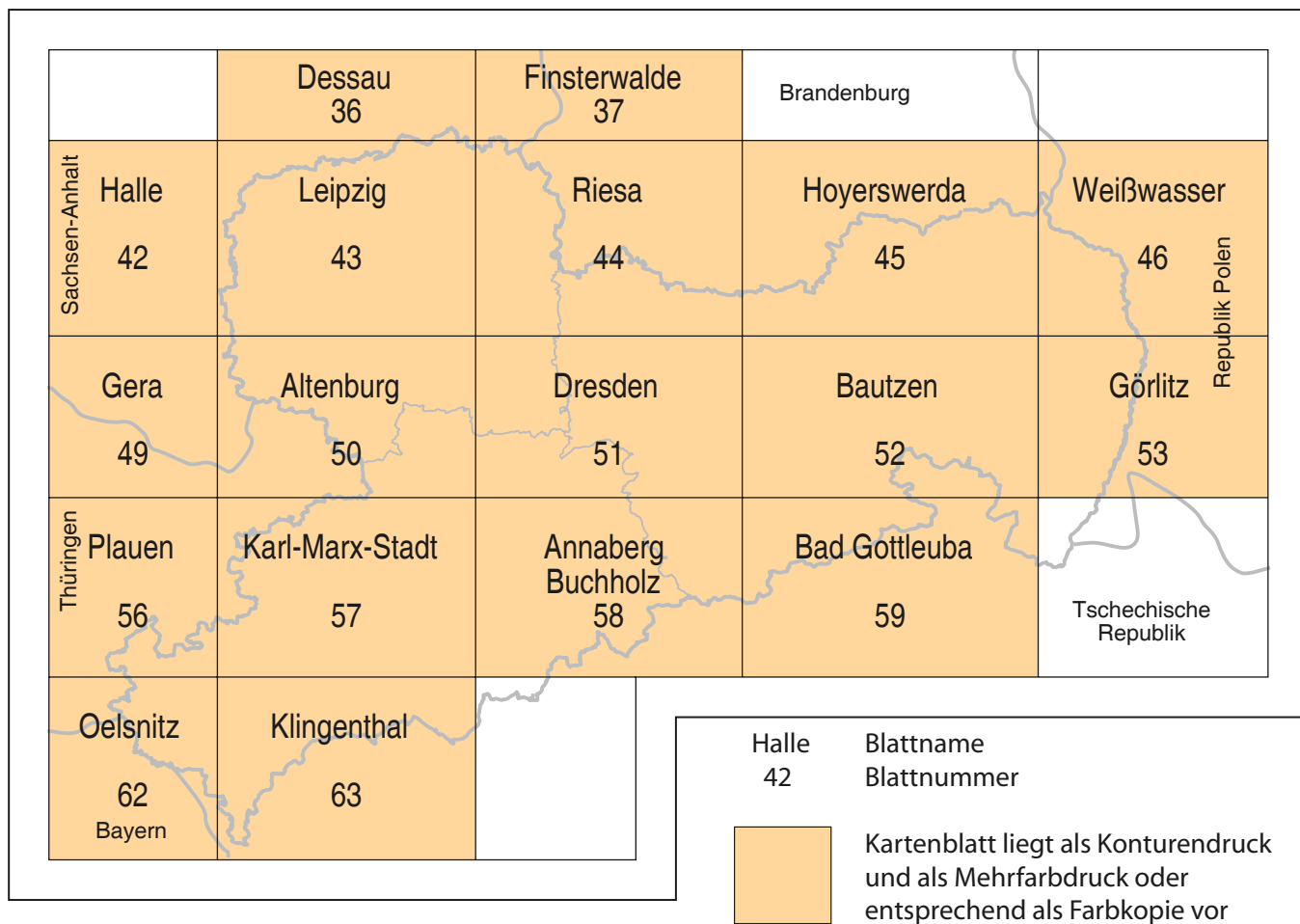

So erreichen Sie uns:

Öffnungszeiten der Verkaufsstelle:

Mo 9:00 - 12:00 Uhr und 13:00 - 15:00 Uhr
Di 9:00 - 12:00 Uhr und 13:00 - 17:00 Uhr
Mi 9:00 - 12:00 Uhr und 13:00 - 15:00 Uhr
Do 9:00 - 12:00 Uhr und 13:00 - 15:00 Uhr
Fr 9:00 - 12:00 Uhr
und nach Vereinbarung

Landesamt für Geobasisinformation Sachsen (GeoSN)

Olbrichtplatz 3
01099 Dresden
oder
Postfach 10 02 44
01072 Dresden

Karten, Luftbilder, Geodaten

Tel.: 0351 8283-8400
Fax: 0351 8283-6130
verkauf@geosn.sachsen.de

Nutzungsrechte

Tel.: 0351 8283-4431, 4434
geodaten@geosn.sachsen.de

www.landesvermessung.sachsen.de

Anfahrtskizzen:



Ansprechpartner für geowissenschaftliche Karten:

Sächsisches Landesamt für Umwelt, Landwirtschaft und Geologie (LfULG)
Herr Enrico Kallmeier
Telefon: 03731 294-1206
Telefax: 03731 294-1099
E-Mail: Enrico.Kallmeier@smekul.sachsen.de

Postanschrift:

Sächsisches Landesamt für Umwelt, Landwirtschaft und Geologie (LfULG)
PF 54 01 37
01311 Dresden

Besucheradresse

LfULG - Abteilung Geologie
Halsbrücker Straße 31a
09599 Freiberg

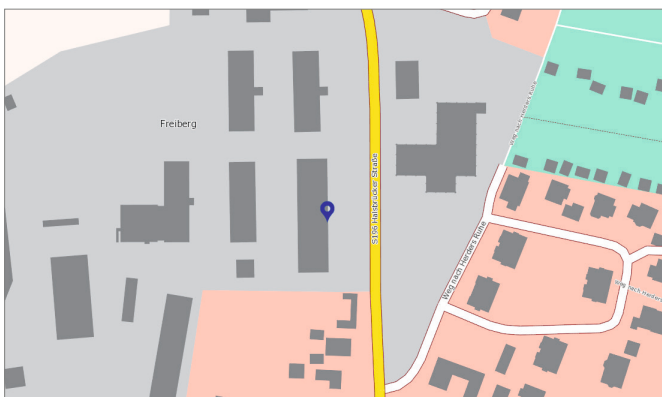
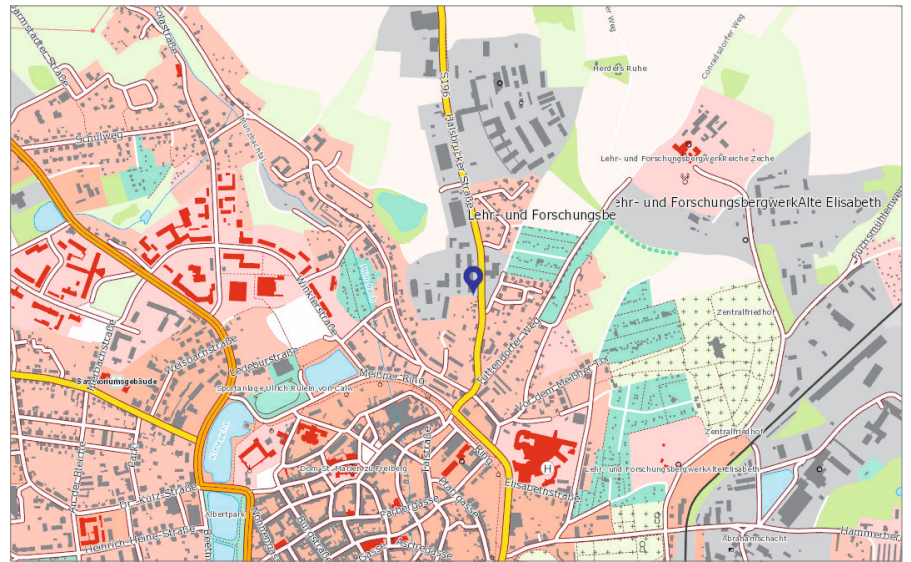

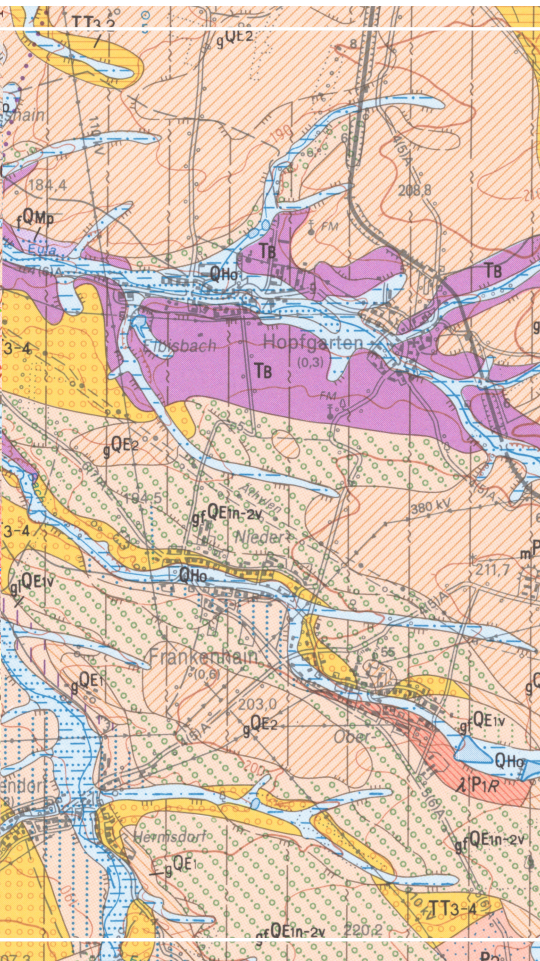
**Herausgeber:**

Sächsisches Landesamt für Umwelt, Landwirtschaft und Geologie (LfULG)

Landesamt für Geobasisinformation Sachsen (GeoSN)

Redaktion/ Gestaltung und Satz:

Landesamt für Geobasisinformation Sachsen (GeoSN)

Druck:

Landesamt für Geobasisinformation Sachsen (GeoSN)

Redaktionsschluss:

August 2023

Verteilerhinweis

Diese Informationsschrift wird von der Sächsischen Staatsregierung im Rahmen ihrer verfassungsmäßigen Verpflichtung zur Information der Öffentlichkeit herausgegeben. Sie darf weder von Parteien noch von deren Kandidaten oder Helfern im Zeitraum von sechs Monaten vor einer Wahl zum Zwecke der Wahlwerbung verwendet werden. Dies gilt für alle Wahlen.

Missbräuchlich ist insbesondere die Verteilung auf Wahlveranstaltungen, an Informationsständen der Parteien sowie das Einlegen, Aufdrucken oder Aufkleben parteipolitischer Informationen oder Werbemittel. Untersagt ist auch die Weitergabe an Dritte zur Verwendung bei der Wahlwerbung. Auch ohne zeitlichen Bezug zu einer bevorstehenden Wahl darf die vorliegende Druckschrift nicht so verwendet werden, dass dies als Parteimahme des Herausgebers zu Gunsten einzelner politischer Gruppen verstanden werden könnte.

Diese Beschränkungen gelten unabhängig vom Vertriebsweg, also unabhängig davon, auf welchem Wege und in welcher Anzahl diese Informationsschrift dem Empfänger zugegangen ist. Erlaubt ist jedoch den Parteien, diese Informationsschrift zur Unterrichtung ihrer Mitglieder zu verwenden.

Copyright:

Diese Veröffentlichung ist urheberrechtlich geschützt. Alle Rechte, auch die des Nachdruckes von Auszügen und der fotomechanischen Wiedergabe, sind dem Herausgeber vorbehalten.

Diese Druckschrift kann kostenfrei bezogen werden bei:

Landesamt für Geobasisinformation Sachsen (GeoSN)

Olbrichtplatz 3, 01099 Dresden

Telefon: +49 351 8283-8400

Telefax: +49 351 8283-6130

E-Mail: verkauf@geosn.sachsen.de

www.landesvermessung.sachsen.de

